



C.A.U.E. 82

28 MAI 1999

Association Régionale
des Amis des Moulins
du Quercy

INVENTAIRE DES MOULINS
DU TARN-ET-GARONNE

Canton : *Commune*
Commune : *Saint-Vincent-d'Aulès*
Lieu-dit :
Nom du moulin :
Nom de la rivière (pour les moulins à eau) :
Nom du propriétaire :
Adresse du propriétaire :
.....
Téléphone :

NEANT

A renvoyer, ainsi que tous documents utiles concernant le moulin, au
CAUE de Tarn-et-Garonne
Hôtel des Intendants
Place du Maréchal Foch
82000 MONTAUBAN
Tél : 05 63 63 43 24

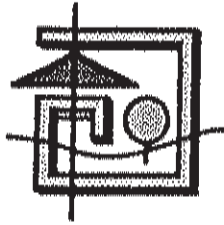

C.A.U.E. 82

Association Régionale
des Amis des Moulins
du Quercy

27 MAI 1999

INVENTAIRE DES MOULINS
DU TARN-ET-GARONNE

Canton : CAUSSADE

Commune : MIRABEL

Lieu-dit : Hautepeisse

Nom du moulin : Moulin de Hautepeisse

Nom de la rivière (pour les moulins à eau) : La Lère

Nom du propriétaire : BÉDE Rainy

Adresse du propriétaire : Saint Nazaire

..... 82440 REAUVILLE

Téléphone : 05 63 31 03 41

A renvoyer, ainsi que tous documents utiles concernant le moulin, au
CAUE de Tarn-et-Garonne
Hôtel des Intendants
Place du Maréchal Foch
82000 MONTAUBAN
Tél : 05 63 63 43 24

le 25 Mai 99
Viguels F, Mont



Dimensions : Superficie : 1.00 m² Hauteur : 1 m

Matériaux : Murs : Brique creux Toiture : Ardoise m²

Etat du bâtiment Ruiné Médiocre Bon Restauré

Etat du mécanisme Disparu Sur place Bon Fonctionne

Type d'arrivée d'eau Dessus Dessous Par côté

Type de roue à auguets à aubes à pales Nombre ^{au moins} _{au plus} 20
Verticale Horizontale Intérieure Extérieure

Diamètre de la roue : 1.00 m Épaisseur : 0.10 m

Matériau de la roue : bois m²

Type d'engrenage : arbre central en acier m²

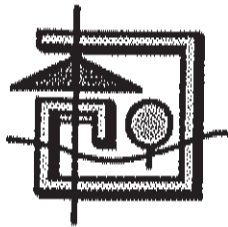

C.A.U.E. 82

Association Régionale
des Amis des Moulins
du Quercy

9/7/2007

INVENTAIRE DES MOULINS
DU TARN-ET-GARONNE

1

Canton : *Caussade*

Commune : *Cayriech*

Lieu-dit :

Nom du moulin :

Nom de la rivière (pour les moulins à eau) : *Lère*

Nom du propriétaire : *Monsieur Collin Yvon*

Adresse du propriétaire : *84 302 CAUSSADE*

Téléphone :

A renvoyer, ainsi que tous documents utiles concernant le moulin, au
CAUE de Tarn-et-Garonne
Hôtel des Intendants
Place du Maréchal Foch
82000 MONTAUBAN
Tél : 05 63 63 43 24

Commune : *Cayriech*

Lieu-dit :

Nom du dernier meunier :

Est-il vivant ? : *non*

Si oui, adresse du meunier :
.....

Jusqu'à quelle date a-t-il travaillé ? : *1916...1917* Est-il encore en service ? oui non

Statut actuel du moulin : Est-il ouvert à la visite ?

Date de la construction : Fonctionne-t-il toute l'année ?

Dimensions : Superficie :m² Hauteur :m

Matériaux : Murs : *Pierre / torchis* Toiture : *Tuile canal*

Etat du bâtiment Ruiné Médiocre Bon Restauré

Etat du mécanisme Disparu Sur place Bon Fonctionne

Type d'arrivée d'eau Dessus Dessous Par côté

Type de roue à auguets à aubes à pales Nombre *1* *2*
Verticale Horizontale Intérieure Extérieure

Diamètre de la roue : Epaisseur :

Matériau de la roue :

Type d'engrenage :

Existe-t-il des plans anciens, des actes familiaux permettant de connaître son histoire ? : *oui*

Existe-t-il des personnes qui peuvent témoigner ? : *oui*

Nom et adresse : *Monsieur et Madame Bartho Boudou*
..... *à Riols 82240 Cayriech*

Joindre photos du moulin, croquis ou tous autres renseignements intéressants à signaler concernant le moulin



C.A.U.E. 82

Association Régionale
des Amis des Moulins
du Quercy

2 JUIN 1995

INVENTAIRE DES MOULINS
DU TARN-ET-GARONNE

1

Canton : *Caussade*
Commune : *Cayriach*
Lieu-dit : *Pousteuc*
Nom du moulin : *Moulin de Pousteuc*
Nom de la rivière (pour les moulins à eau) : *Tère*
Nom du propriétaire : *M. M^{me} Bach Delpech*
Adresse du propriétaire : *54 Chemin de Buisson*
..... *31 180 Lafeyrouse Fostat*
Téléphone :

A renvoyer, ainsi que tous documents utiles concernant le moulin, au
CAUE de Tarn-et-Garonne
Hôtel des Intendants
Place du Maréchal Foch
82000 MONTAUBAN
Tél : 05 63 63 43 24

Commune : *Cayriech*

Lieu-dit : *Poussière*

Nom du dernier meunier :

Est-il vivant ? : *non*

Si oui, adresse du meunier :

Jusqu'à quelle date a-t-il travaillé ? : Est-il encore en service ? oui non

Statut actuel du moulin : Est-il ouvert à la visite ?

Date de la construction : Fonctionne-t-il toute l'année ?

Dimensions : Superficie :m² Hauteur : m

Matériaux : Murs : Toiture :

Etat du bâtiment Ruiné Médiocre Bon Restauré

Etat du mécanisme Disparu Sur place Bon Fonctionne

Type d'arrivée d'eau Dessus Dessous Par côté

Type de roue à auguets à aubes à pales Nombre

Verticale Horizontale Intérieure Extérieure

Diamètre de la roue : Epaisseur :

Matériau de la roue :

Type d'engrenage :

Existe-t-il des plans anciens, des actes familiaux permettant de connaître son histoire ? :

Existe-t-il des personnes qui peuvent témoigner ? : *oui*

Nom et adresse : *Bertrand Christian*

Moulin des Jasse Cayriech

Joindre photos du moulin, croquis ou tous autres renseignements intéressants à signaler concernant le moulin



C.A.U.E. 82

Association Régionale
des Amis des Moulins
du Quercy

INVENTAIRE DES MOULINS
DU TARN-ET-GARONNE

Canton : *Causade*
Commune : *Cayriech*
Lieu-dit : *Moulin des Grès*
Nom du moulin : *Moulin des Grès*
Nom de la rivière (pour les moulins à eau) : *Lère*
Nom du propriétaire : *Bertrand*
Adresse du propriétaire : *Bertrand Christian*
..... *Moulin des Grès 82240 Cayriech*
Téléphone : *05 63 64 98 00*

A renvoyer, ainsi que tous documents utiles concernant le moulin, au
CAUE de Tarn-et-Garonne
Hôtel des Intendants
Place du Maréchal Foch
82000 MONTAUBAN
Tél : 05 63 63 43 24

Commune : Cayriech
 Lieu-dit : Moulin des Grives
 Nom du dernier meunier : MR BERTRAND
 Est-il vivant ? : Oui
 Si oui, adresse du meunier : Cayriech

Jusqu'à quelle date a-t-il travaillé ? : 1962 Est-il encore en service ? oui non
 Statut actuel du moulin : Est-il ouvert à la visite ?
 Date de la construction : Fonctionne-t-il toute l'année ?

Dimensions : Superficie : m² Hauteur : m

Matériaux : Murs : Pierre Toiture : Canal

- Etat du bâtiment Ruiné Médiocre Bon Restauré
 Etat du mécanisme Disparu Sur place Bon Fonctionne
 Type d'arrivée d'eau Dessus Dessous Par côté
 Type de roue à auguets à crubes à pales Nombre
 Verticale Horizontale Intérieure Extérieure

Diamètre de la roue : Epaisseur :

Matériau de la roue :

Type d'engrenage :

Existe-t-il des plans anciens, des actes familiaux permettant de connaître son histoire ? :

Existe-t-il des personnes qui peuvent témoigner ? : Mr Bertrand

Nom et adresse : Bertrand Christian
Moulin des Grives 82240 Cayriech

Joindre photos du moulin, croquis ou tous autres renseignements intéressants à signaler concernant le moulin



C.A.U.E. 82

Association Régionale
des Amis des Moulins
du Quercy

- 2 - 11/11/1984

INVENTAIRE DES MOULINS
DU TARN-ET-GARONNE

Canton : *Caussade*
Commune : *Cayrioch*
Lieu-dit : *Moulin Neuf*
Nom du moulin :
Nom de la rivière (pour les moulins à eau) : *Lère*
Nom du propriétaire : *Cavaille Pierre*
Adresse du propriétaire :
..... *82 Montreux*
Téléphone :

A renvoyer, ainsi que tous documents utiles concernant le moulin, au
CAUE de Tarn-et-Garonne
Hôtel des Intendants
Place du Maréchal Foch
82000 MONTAUBAN
Tél : 05 63 63 43 24

Commune : *Carpriech*
Lieu-dit : *Moulin Neuf*

Nom du dernier meunier :

Est-il vivant ? :

Si oui, adresse du meunier :

Jusqu'à quelle date a-t-il travaillé ? : Est-il encore en service ? oui non

Statut actuel du moulin : Est-il ouvert à la visite ?

Date de la construction : Fonctionne-t-il toute l'année ?

Dimensions : Superficie : m² Hauteur : m

Matériaux : Murs : *Pierre* Toiture : *Tuiles canal*

Etat du bâtiment Ruiné Médiocre Bon Restauré

Etat du mécanisme Disparu Sur place Bon Fonctionne

Type d'arrivée d'eau Dessus Dessous Par côté

Type de roue ?
à auguets à aubes à pales Nombre
Verticale Horizontale Intérieure Extérieure

Diamètre de la roue : Epaisseur :

Matériau de la roue :

Type d'engrenage :

Existe-t-il des plans anciens, des actes familiaux permettant de connaître son histoire ? :

Existe-t-il des personnes qui peuvent témoigner ? :

Nom et adresse : *Covail Pierre*
..... *82 Jourdoux*

Joindre photos du moulin, croquis ou tous autres renseignements intéressants à signaler concernant le moulin



C.A.U.E. 82

Association Régionale
des Amis des Moulins
du Quercy

1994

INVENTAIRE DES MOULINS
DU TARN-ET-GARONNE

Canton : Caumada

Commune : PAYSAC

Lieu-dit : "Bellerive"

Nom du moulin : Moulin de Bellerive

Nom de la rivière (pour les moulins à eau) : Aveyron

Nom du propriétaire : Mme ALDE MASSOT (née LUPASCO)

Adresse du propriétaire : 133, Bd Montparnasse

..... 75006 Paris

Téléphone : 01.43.20.87.64

A renvoyer, ainsi que tous documents utiles concernant le moulin, au
CAUE de Tarn-et-Garonne
Hôtel des Intendants
Place du Maréchal Foch
82000 MONTAUBAN
Tél : 05 63 63 43 24

Commune :

Lieu-dit :

Nom du dernier meunier :

Est-il vivant ? : Non

Si oui, adresse du meunier :

Jusqu'à quelle date a-t-il travaillé ? : Est-il encore en service ? oui non

Statut actuel du moulin : Est-il ouvert à la visite ?

Date de la construction : 178^{u1} Fonctionne-t-il toute l'année ?

Dimensions : Superficie : 25.0 m² Hauteur : m

Matériaux : Murs : Brique Rouge Toiture :

Etat du bâtiment Ruiné Médiocre Bon Restauré

Etat du mécanisme Disparu Sur place Bon Fonctionne

Type d'arrivée d'eau Dessus Dessous Par côté

Type de roue à crugets à crubes à pales Nombre

Verticale Horizontale Intérieure Extérieure

Diamètre de la roue : Epaisseur :

Matériau de la roue :

Type d'engrenage :

Existe-t-il des plans anciens, des actes familiaux permettant de connaître son histoire ? : oui

Existe-t-il des personnes qui peuvent témoigner ? : Famille - Mme Flavot Alde

Nom et adresse : et "Les Amis du Moulin" Assoc. agréée
le 31.12.98 et avant "La Sauvegarde du Patrimoine"
(1885 à 1987 ?)

Joindre photos du moulin, croquis ou tous autres renseignements intéressants à signaler concernant le moulin

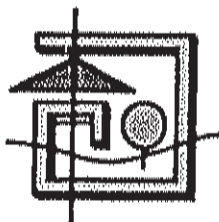

C.A.U.E. 82

Association Régionale des Amis des Moulins du Quercy

27 MAI 2008

INVENTAIRE DES MOULINS DU TARN-ET-GARONNE

Canton : C.A.U.E. 82

Commune : Mouillac

Lieu-dit : /

Nom du moulin : /

Nom de la rivière (pour les moulins à eau) : /

Nom du propriétaire : /

Adresse du propriétaire : /

Téléphone : /

A renvoyer, ainsi que tous documents utiles concernant le moulin, au
CAUE de Tarn-et-Garonne
Hôtel des Intendants
Place du Maréchal Foch
82000 MONTAUBAN
Tél : 05 63 63 43 24





C.A.U.E. 82

Association Régionale
des Amis des Moulins
du Quercy

INVENTAIRE DES MOULINS
DU TARN-ET-GARONNE

Canton : ~~Saint-Léon~~ Caylus

Commune : Lotze

Lieu-dit :

Nom du moulin : Moulin de Lac Doux

Nom de la rivière (pour les moulins à eau) : Moulin alimenté par un lac

Nom du propriétaire : Béatrice Garaton

Adresse du propriétaire : 43 av. R^e Albe-fuille Lagarade

Téléphone : 05 63 63 23 27

Seriez-vous prêt à faire visiter votre moulin ? Si oui, sous
quelles conditions ?

A renvoyer, ainsi que tous documents utiles concernant le moulin, au
CAUE de Tarn-et-Garonne
Hôtel des Intendants
Place du Maréchal Foch
82000 MONTAUBAN
Tél : 05 63 63 43 24

Le moulin possède tout le matériel nécessaire mais
n'a pas fonctionné depuis 1968 après une grosse
tormente qui l'a endommagé

Pai contre nous exhiberons l'environnement extérieur
trava sans gêner le site

Dimensions : Superficie :m² Hauteur :m

Matériaux : Murs :*Pierre*..... Toiture :*A.2. d. bois*.....

Etat du bâtiment Ruiné Médiocre Bon Restauré

Etat du mécanisme Disparu Sur place Bon Fonctionne

Type d'arrivée d'eau Dessus Dessous Par côté

Type de roue à auguets à aubes à pales Nombre

 Verticale Horizontale Intérieure Extérieure

Diamètre de la roue : Epaisseur :

Matériau de la roue :

Type d'engrenage :



C.A.U.E. 82

Association Régionale
des Amis des Moulins
du Quercy

INVENTAIRE DES MOULINS
DU TARN-ET-GARONNE

Canton : CAYLUS

Commune : LOZE

Lieu-dit : BENAZIGUE

Nom du moulin : Carrière de DE LUZETTE

Nom de la rivière (pour les moulins à eau) : LA BONNETTE

Nom du propriétaire : SUDRAT MAURICE et M^{me}

Adresse du propriétaire : Moulin de LUZETTE 82100 LOZE

.....

Téléphone : 05 63 67 06 76 ou 06 88 27 91 36

A renvoyer, ainsi que tous documents utiles concernant le moulin, au
CAUE de Tarn-et-Garonne
Hôtel des Intendants
Place du Maréchal Foch
82000 MONTAUBAN
Tél : 05 63 63 43 24



Commune : LOZE

Lieu-dit : BENAZIUE

Nom du dernier meunier : ... je crois LUFFAUT

Est-il vivant ? : non

Si oui, adresse du meunier :

.....

Jusqu'à quelle date a-t-il travaillé ? : jusqu'à un peu avant la guerre 39/45 Est-il encore en service ? oui non

Statut actuel du moulin : *habitation principale* Est-il ouvert à la visite ?

Date de la construction : *au début de 1500* Fonctionne-t-il toute l'année ?

Dimensions : Superficie : *1200 m²* m² Hauteur : *en avant 11 50* m

Matériaux : Murs : Pierre Toiture : *Touche de tuiles d'auvergne*

Etat du bâtiment Ruiné Médiocre Bon Restauré

Etat du mécanisme Disparu Sur place Bon Fonctionne

Type d'arrivée d'eau Dessus Dessous Par côté

Type de roue à auguets à aubes à pales Nombre

Verticale Horizontale Intérieure Extérieure

Diamètre de la roue : ? Epaisseur : ?

Matériau de la roue : Bois

Type d'engrenage : Bois et plomb en fer

Existe-t-il des plans anciens, des actes familiaux permettant de connaître son histoire ? : peut être avec archives

Existe-t-il des personnes qui peuvent témoigner ? : *oui, je pense, à la fille*

Nom et adresse : *au dernier propriétaire*

.....

..... M^{me} ALLEST CAZELLES, LOZE

Joindre photos du moulin, croquis ou tous autres renseignements intéressants à signaler concernant le moulin

Je possède certains documents concernant le moulin. Je les mets à votre disposition pour vous les consulter.



C.A.U.E. 82

Association Régionale
des Amis des Moulins
du Quercy

INVENTAIRE DES MOULINS
DU TARN-ET-GARONNE

Canton : CAYLUS

Commune : LA CAPELLE - LEURON

Lieu-dit : Moulin Grand

Nom du moulin :

Nom de la rivière (pour les moulins à eau) : La Bonnette

Nom du propriétaire : CAR DONNEL GUY

Adresse du propriétaire : Chemin de Santou

..... 82140 SAINT ANTONIN - NOBLE VAL

Téléphone :

A renvoyer, ainsi que tous documents utiles concernant le moulin, au
CAUE de Tarn-et-Garonne
Hôtel des Intendants
Place du Maréchal Foch
82000 MONTAUBAN
Tél : 05 63 63 43 24

Commune : LACAPELLE - LEURON

Lieu-dit : Moulin Grand

Nom du dernier meunier : CARDONNEL

Est-il vivant ? : Non

Si oui, adresse du meunier :

.....

Jusqu'à quelle date a-t-il travaillé ? : Est-il encore en service ? oui non

Statut actuel du moulin : Est-il ouvert à la visite ?

Date de la construction : Fonctionne-t-il toute l'année ?

Dimensions : Superficie : m² Hauteur : m

Matériaux : Murs : Toiture :

Etat du bâtiment Ruiné Médiocre Bon Restauré

Etat du mécanisme Disparu Sur place Bon Fonctionne

Type d'arrivée d'eau Dessus Dessous Par côté

Type de roue à auguets à arbes à pales Nombre
Verticale Horizontale Intérieure Extérieure

Diamètre de la roue : Epaisseur :

Matériau de la roue :

Type d'engrenage :

Existe-t-il des plans anciens, des actes familiaux permettant de connaître son histoire ? :

Existe-t-il des personnes qui peuvent témoigner ? :

Nom et adresse :

.....

Joindre photos du moulin, croquis ou tous autres renseignements intéressants à signaler concernant le moulin

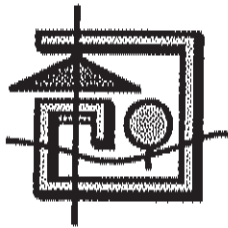

C.A.U.E. 82

Association Régionale
des Amis des Moulins
du Quercy

INVENTAIRE DES MOULINS
DU TARN-ET-GARONNE

Canton : CAYLUS
Commune : CAYLUS
Lieu-dit : RAVISSAN
Nom du moulin :
Nom de la rivière (pour les moulins à eau) : Cascade de la capelle Livron
Nom du propriétaire : GRAND MARIE
Adresse du propriétaire : METSE LES ESPIEMONTS
..... 82120
Téléphone 05 63 67 70 97

A renvoyer, ainsi que tous documents utiles concernant le moulin, au
CAUE de Tarn-et-Garonne
Hôtel des Intendants
Place du Maréchal Foch
82000 MONTAUBAN
Tél : 05 63 63 43 24

Commune : COULVÉ

Lieu-dit : RAVAISON 12010 N° de la cascade : 10

Nom du dernier meunier :

Est-il vivant ? : oui

Si oui, adresse du meunier :

.....

Jusqu'à quelle date a-t-il travaillé ? : Est-il encore en service ? oui non

Statut actuel du moulin : en service Est-il ouvert à la visite ?

Date de la construction : XVI^e s. Fonctionne-t-il toute l'année ?

Dimensions : Superficie : 29 x 2 = 17,9 m² Hauteur : 2 m

Matériaux : Murs : truf de liège Toiture : tuiles et ardoises

Etat du bâtiment Ruiné Médocre Bon Restauré

Etat du mécanisme Disparu Sur place Bon Fonctionne

Type d'arrivée d'eau Dessus Dessous Par côté

Type de roue à auguets à aubes à pales Nombre

Verticale Horizontale Intérieure Extérieure

Diamètre de la roue : Epaisseur :

Matériau de la roue :

Type d'engrenage :

Existe-t-il des plans anciens, des actes familiaux permettant de connaître son histoire ? :

Existe-t-il des personnes qui peuvent témoigner ? :

Nom et adresse :

.....

Joindre photos du moulin, croquis ou tous autres renseignements intéressants à signaler concernant le moulin

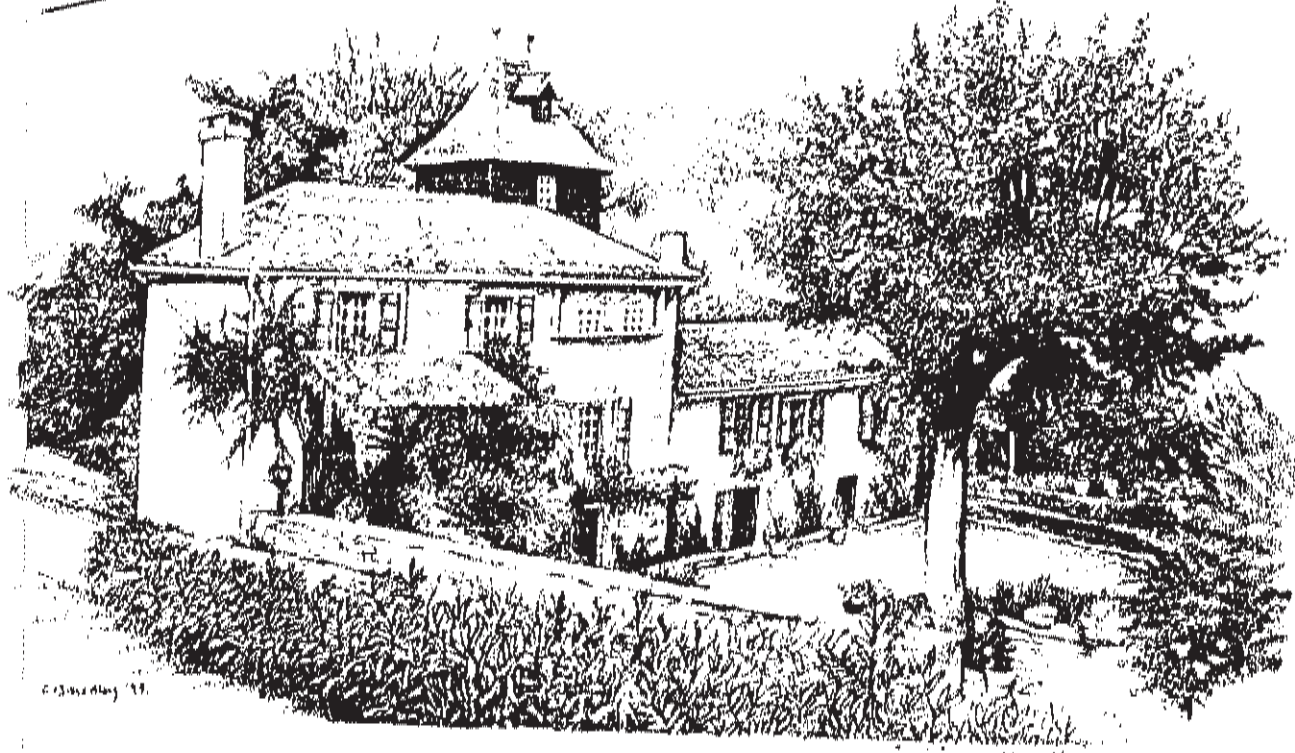

Canton : CAHUS

Commune : CAHUS

Lieu-dit : la Côte du moulin

Nom du moulin : Raygade ou (Ampan I.G.M.)

Nom de la rivière (pour les moulins à eau) : Bonnebe

Nom du propriétaire : LARGUIER Jean-Louis

Adresse du propriétaire : Moulin de Raygade

..... 82160 CAHUS

Téléphone : 05 63 67 07 43

A renvoyer, ainsi que tous documents utiles concernant le moulin, au
CAUE de Tarn-et-Garonne
Hôtel des Intendants
Place du Maréchal Foch
82000 MONTAUBAN
Tél : 05 63 63 43 24

Dimensions : Superficie :m² Hauteur :m

Matériaux : Murs : Toiture :

Etat du bâtiment Ruiné Médiocre Bon Restauré

Etat du mécanisme Disparu Sur place Bon Fonctionne

Type d'arrivée d'eau Dessus Dessous Par côté

Type de roue à arquets à aubes à pales Nombre

Verticale Horizontale Intérieure Extérieure

Diamètre de la roue : Epaisseur :

Matériau de la roue :

Type d'engrenage :



C.A.U.E. 82

Association Régionale
des Amis des Moulins
du Quercy

13 JUL 1999

INVENTAIRE DES MOULINS
DU TARN-ET-GARONNE

Canton :

Commune : *CAYLUS*

Lieu-dit : *"Bon Repos"*

Nom du moulin : *Moulin de Tuzan*

Nom de la rivière (pour les moulins à eau) : *Bonneville*

Nom du propriétaire : *MAUPAS JEANNE MAUPAS MICHEL*

Adresse du propriétaire : *6 Rue LAVOISIER*

31.400 - BLAGNAC

Téléphone : *05.63.30.46.78*

A renvoyer, ainsi que tous documents utiles concernant le moulin, au
CAUE de Tarn-et-Garonne
Hôtel des Intendants
Place du Maréchal Foch
82000 MONTAUBAN
Tél : 05 63 63 43 24

Commune :

Lieu-dit :

Nom du dernier meunier :

Est-il vivant ? :

Si oui, adresse du meunier :

.....

Jusqu'à quelle date a-t-il travaillé ? : Est-il encore en service ?

Statut actuel du moulin : Est-il ouvert à la visite ?

Date de la construction : Fonctionne-t-il toute l'année ?

Dimensions : Superficie :m² Hauteur :m

Matériaux : Murs : Toiture :

Etat du bâtiment Ruiné Médiocre Bon Restauré 1958

Etat du mécanisme Disparu Sur place Bon Fonctionne

Type d'arrivée d'eau Dessus Dessous Par côté

Type de roue à auguets à aubes à pales Nombre

Verticale Horizontale Intérieure Extérieure

Diamètre de la roue : Epaisseur :

Matériau de la roue : AVOIR SUR PLACE

Type d'engrenage :

Existe-t-il des plans anciens, des actes familiaux permettant de connaître son histoire ? :

Existe-t-il des personnes qui peuvent témoigner ? :

Nom et adresse :

.....

Joindre photos du moulin, croquis ou tous autres renseignements intéressants à signaler concernant le moulin