

**POLITIQUE DEPARTEMENTALE
DE VALORISATION
DES MOULINS DE TARN-ET-GARONNE**

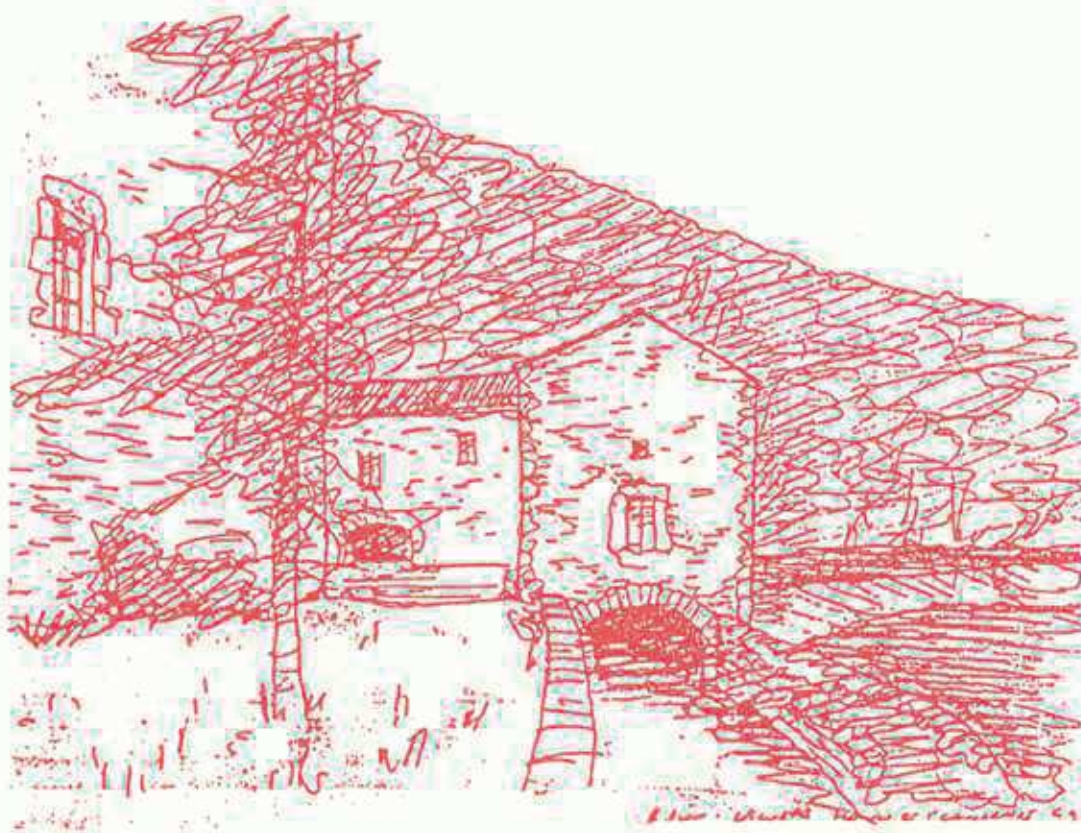

**Extrait de l'étude-test :
les cantons de Caylus et Saint Antonin N.V.**



**Conseil d'Architecture, d'Urbanisme et d'Environnement
de Tarn-et-Garonne**

Hôtel des Intendants - 82000 MONTAUBAN

Tél : 05 63 63 43 24 - Fax : 05 63 91 22 12



POLITIQUE DEPARTEMENTALE DE VALORISATION
DES MOULINS DU TARN-ET-GARONNE

Fiches par commune

C.A.U.E. 82



**POLITIQUE DEPARTEMENTALE DE VALORISATION
DES MOULINS DU TARN-ET-GARONNE**

Commune de Verfeil sur Seye

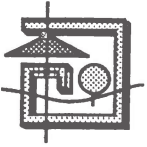

POLITIQUE DEPARTEMENTALE DE VALORISATION DES MOULINS DU TARN-ET-GARONNE

FICHE DE PRE-DIAGNOSTIC

COMMUNE : VERFEIL SUR SEYE

PROPRIETAIRE : Christian VINCLAIR

ADRESSE DU MOULIN : Moulin de la Vernière

ADRESSE : 82160 Puylagarde

TYPE DE MOULIN : Eau - sur la Baye

TELEPHONE :

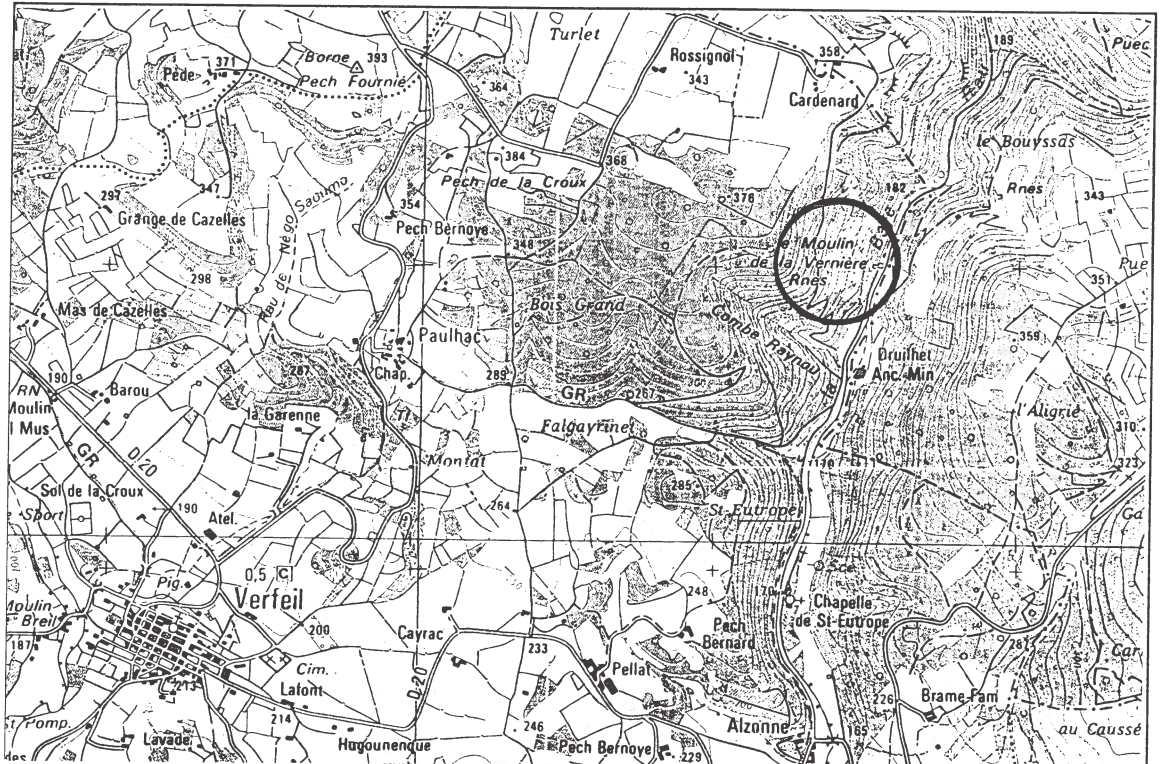

SITUATION
Ech : 1/25000

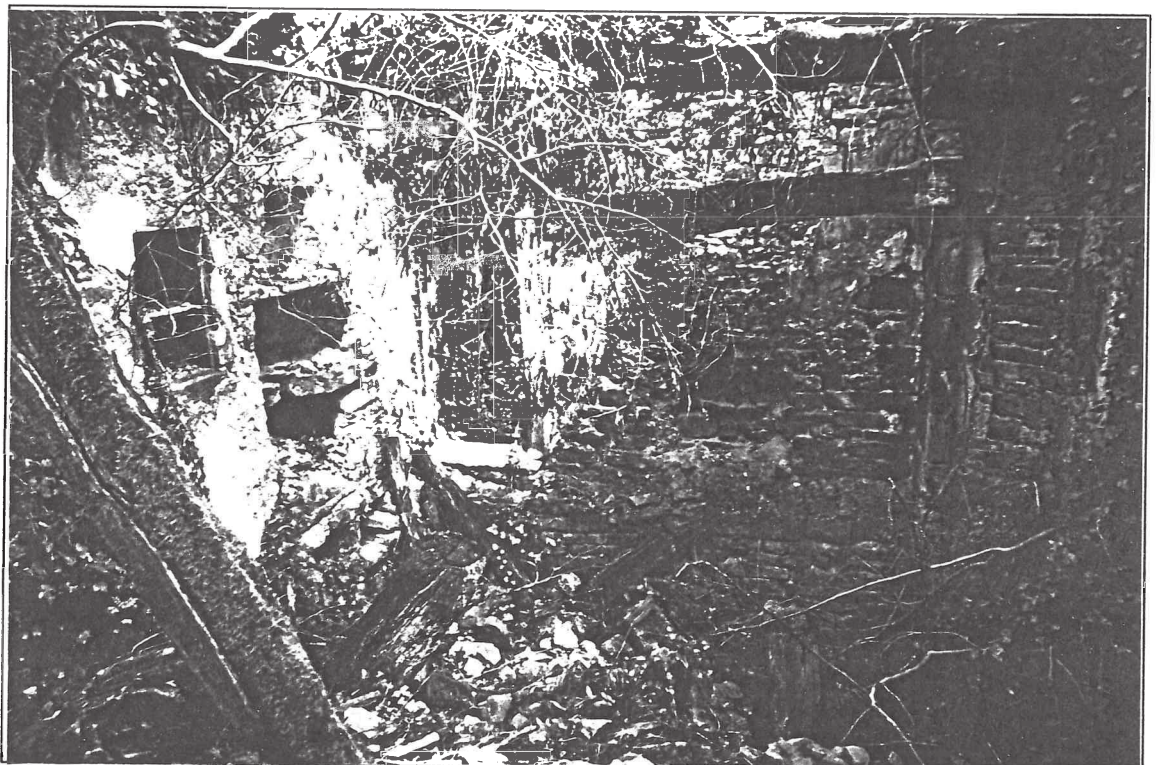

VUE
GENERALE

COMMUNE : VERFEIL SUR SEYE

PROPRIETAIRE : Christian VINCLAIR

DESCRIPTION DU BATIMENT

Forme : plusieurs bâtiments assez petits et de différentes époques

Etat général : bâtiments délabrés

Superficie : plusieurs bâtiments de petite taille

Type d'équipement : roues ; mécanismes rouillés et enfouis dans les décombres

Matériaux : calcaire, grès rose pour encadrements

Environnement : G.R. de pays

Datation : 1884 ; 1670 ; probablement éléments médiévaux

Particularités : moulin modeste, ruiné

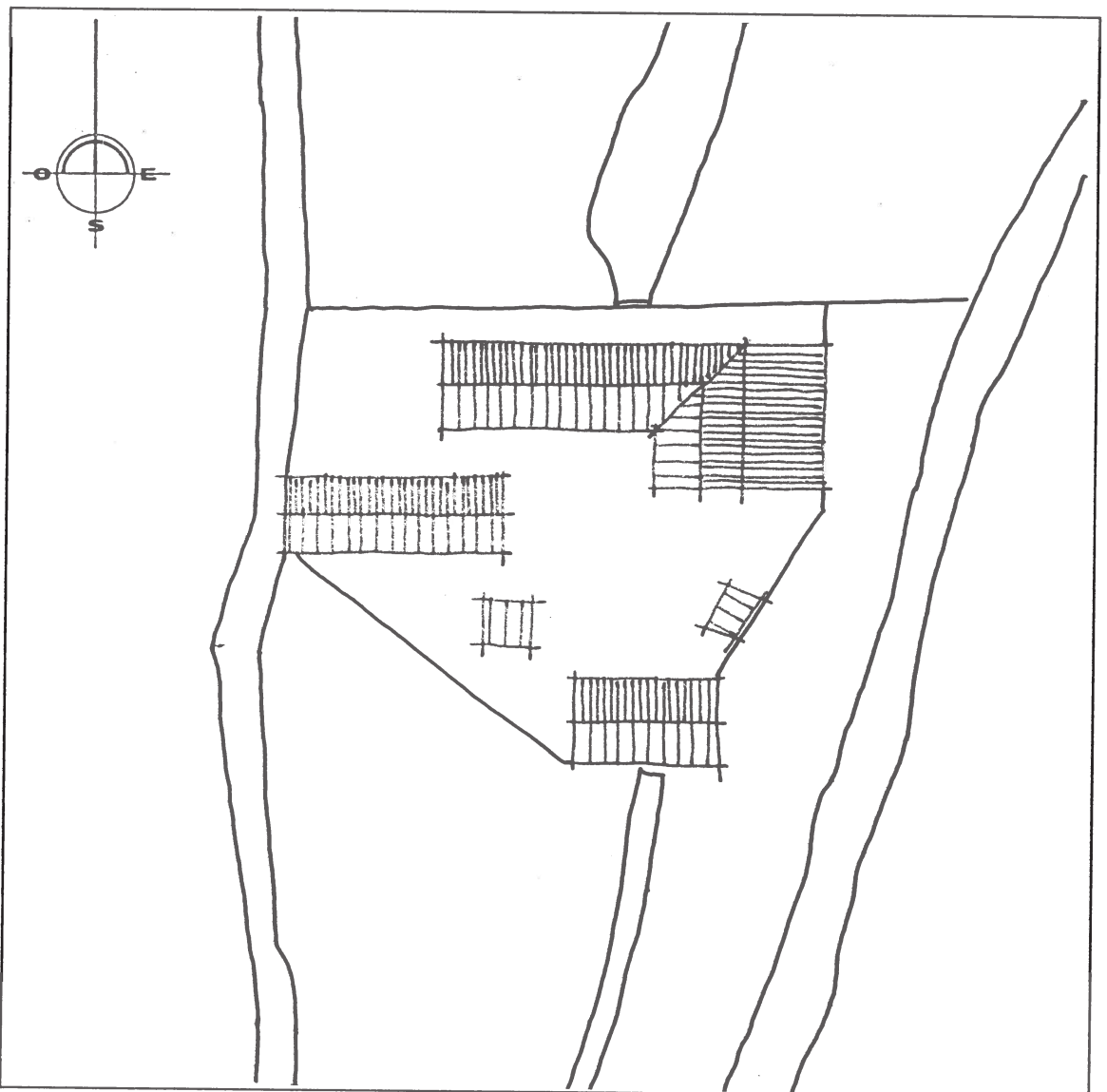

DOCUMENTS
GRAPHIQUES
Ech : 1/500

PROJET DU PROPRIETAIRE : projet de rénovation apparemment abandonné. Propriétaire non rencontré. Voudrait vendre d'après les voisins.

APPRECIATION GENERALE (faisabilité) : ensemble de vestiges intéressants mais très délabré, à inscrire dans visite après dégagement et sécurisation.

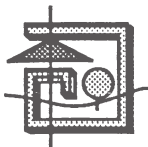

POLITIQUE DEPARTEMENTALE DE VALORISATION DES MOULINS DU TARN-ET-GARONNE

FICHE DE PRE-DIAGNOSTIC

COMMUNE : VERFEIL SUR SEYE

PROPRIETAIRE : Pierre CARDONNEL

ADRESSE DU MOULIN : Moulin d'Al Mus

ADRESSE : Moulin d'Al Mus

TYPE DE MOULIN : Eau - sur la Seye

TELEPHONE : 05 63 65 45 20

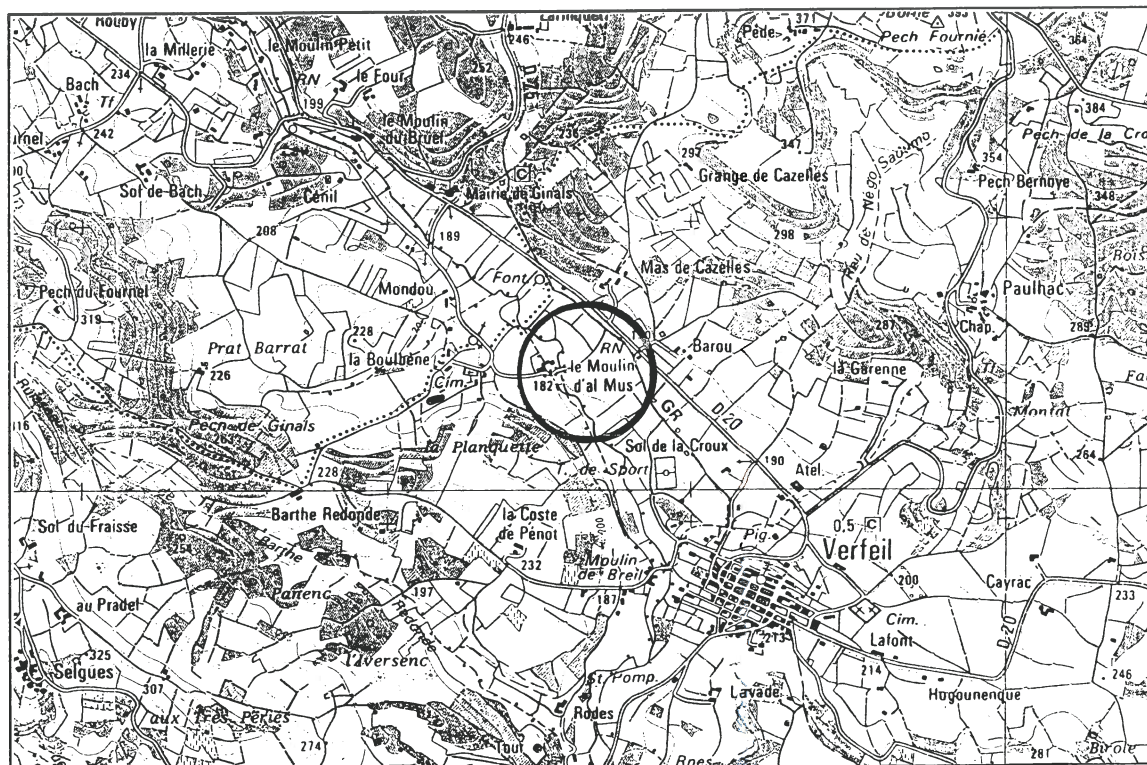

SITUATION
Ech : 1/25000

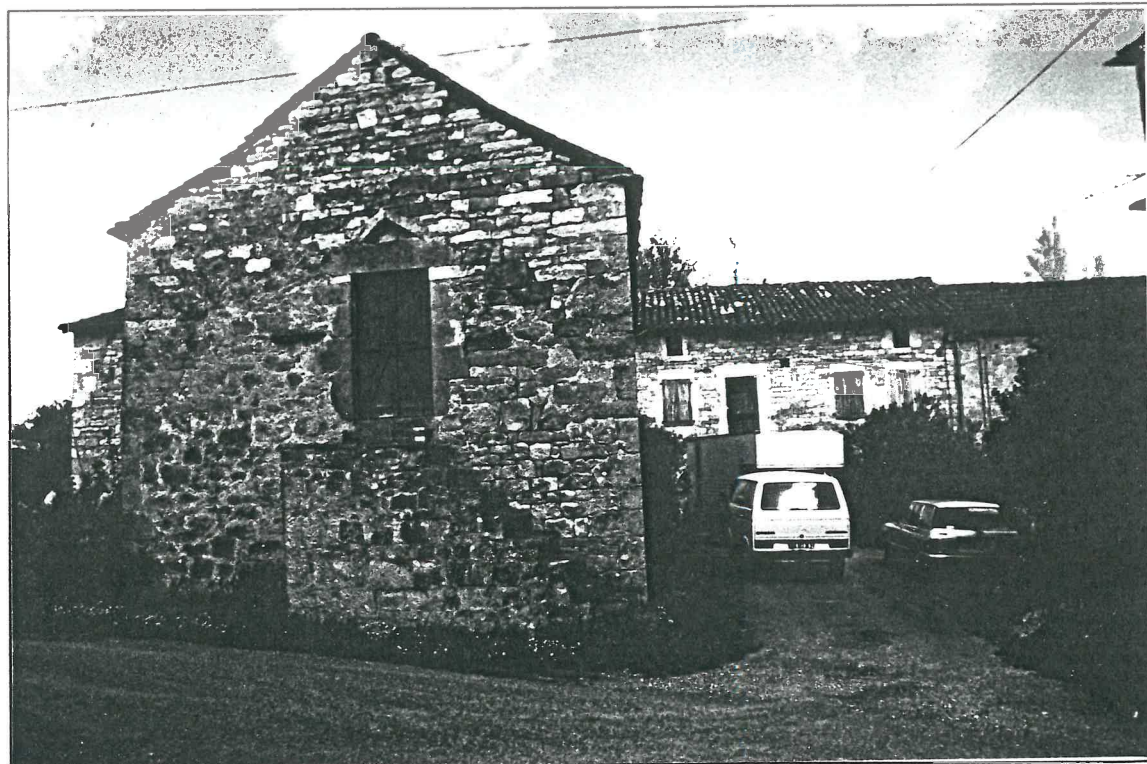

VUE
GENERALE

COMMUNE : VERFEIL SUR SEYE

PROPRIETAIRE : Pierre CARDONNEL

DESCRIPTION DU BATIMENT

Forme : allongée, 2 bâtiments de 2 niveaux, juxtaposés en équerre

Etat général : bon, habité, peu restauré

Superficie : importante

Type d'équipement : existant, pas vu

Matériaux : pierre calcaire, tuile canal

Environnement : isolé mais mitoyen

Datation : 1496 - 1685 - XIX°

Particularités : moulin divisé entre 2 propriétaires en procès

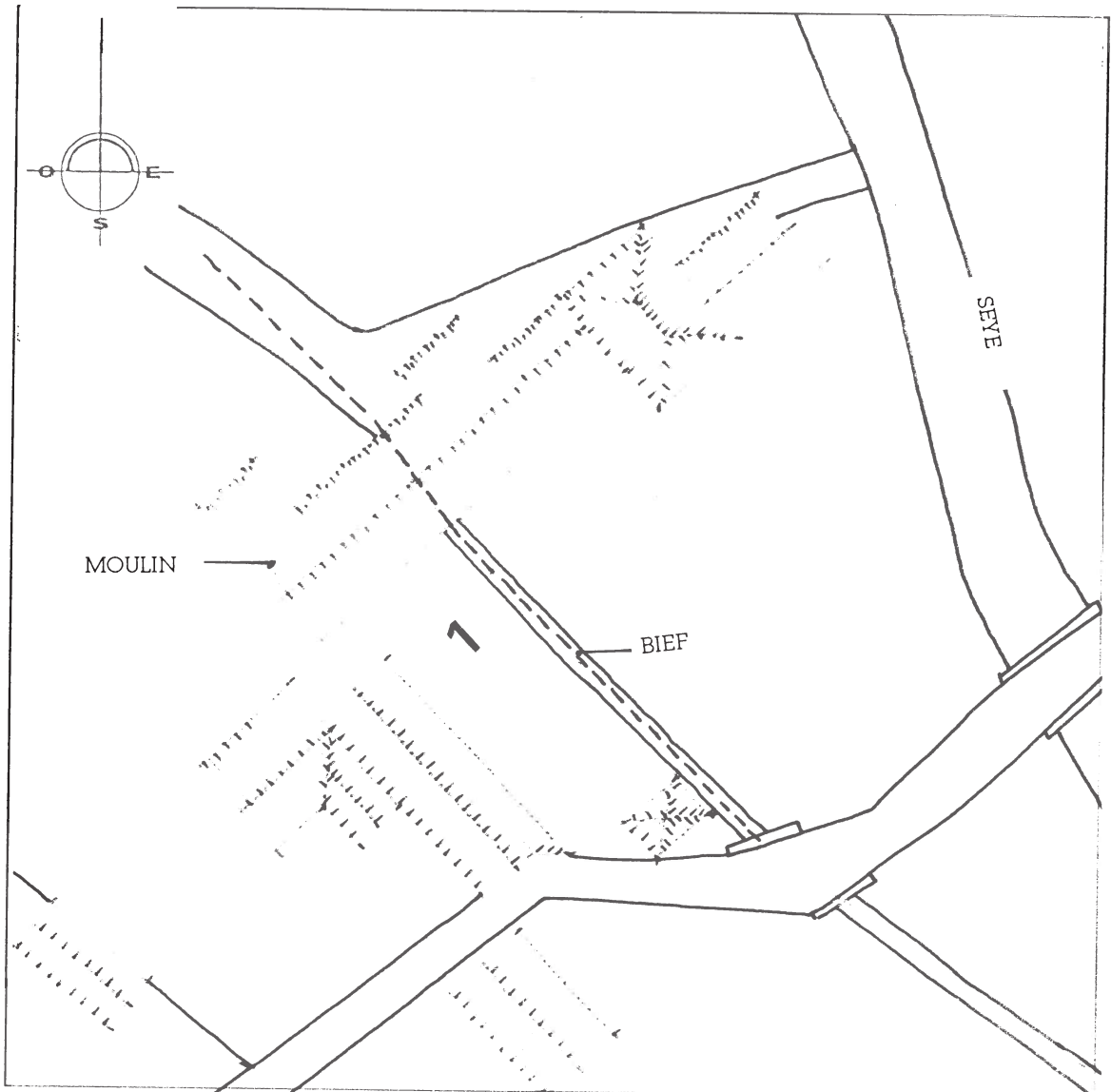

PROJET DU PROPRIETAIRE : non rencontré

APPRECIATION GENERALE (faisabilité) : ensemble intéressant, avec propriété voisine, sur le plan architectural et ethnographique ; à placer dans un circuit si les propriétaires étaient plus participatifs



POLITIQUE DEPARTEMENTALE DE VALORISATION DES MOULINS DU TARN-ET-GARONNE

FICHE DE PRE-DIAGNOSTIC

COMMUNE : VERFEIL SUR SEYE

PROPRIETAIRE : Jean-Pierre DONNADIEU

ADRESSE DU MOULIN : Moulin d'Al Mus

ADRESSE : Moulin d'Al Mus

TYPE DE MOULIN : Eau - sur la Seye

TELEPHONE : 05 63 65 48 48

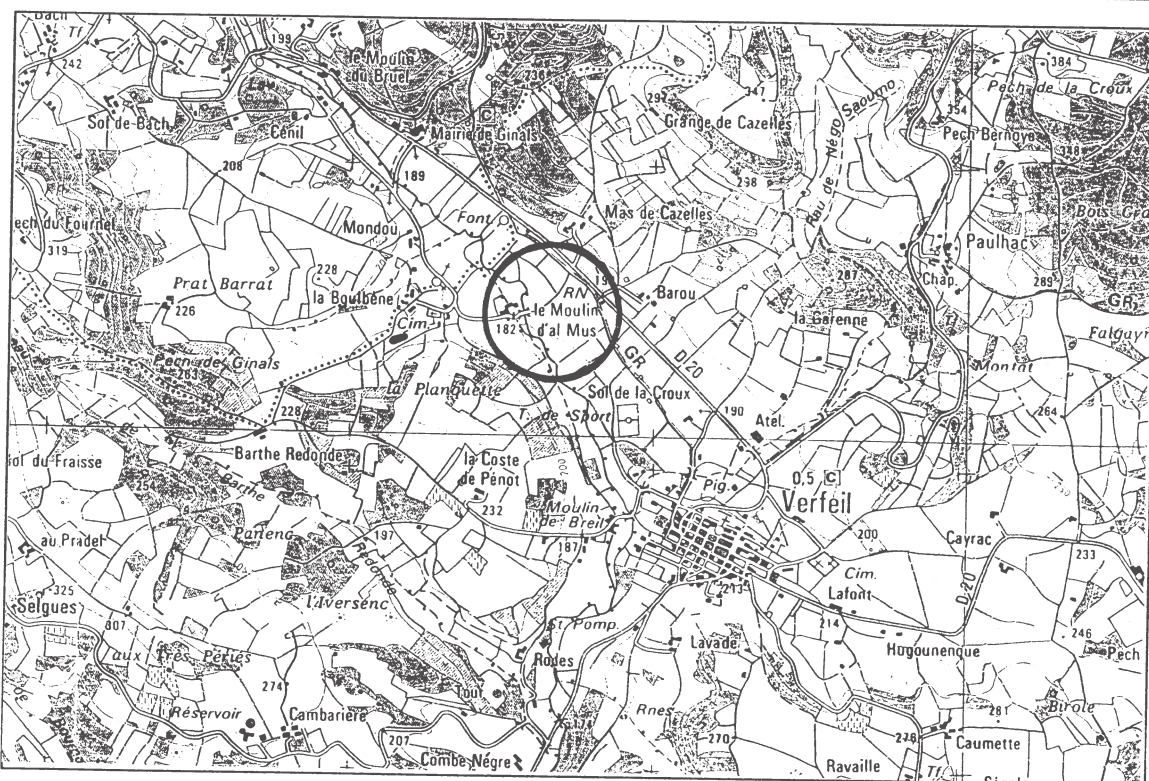

SITUATION
Ech : 1/25000



VUE
GENERALE

COMMUNE : VERFEIL SUR SEYE

PROPRIETAIRE : Jean-Pierre DONNADIEU

DESCRIPTION DU BATIMENT

Forme : allongée, 2 bâtiments juxtaposés en équerre de 2 niveaux, l'un avec bolet, l'autre couvert en pavillon

Superficie : importante

Matériaux : pierre calcaire, tuile béton sombre, lauze sur le pigeonnier indépendant

Datation : 1496 escalier et cuisine - 1685 - XIX^e

Etat général : bon ; restauré et habité en permanence

Type d'équipement : dans le bâtiment voisin, non vu

Environnement : isolé mais mitoyen avec le moulin, jardin clôturé

Particularités : moulin divisé entre 2 propriétaires en procès

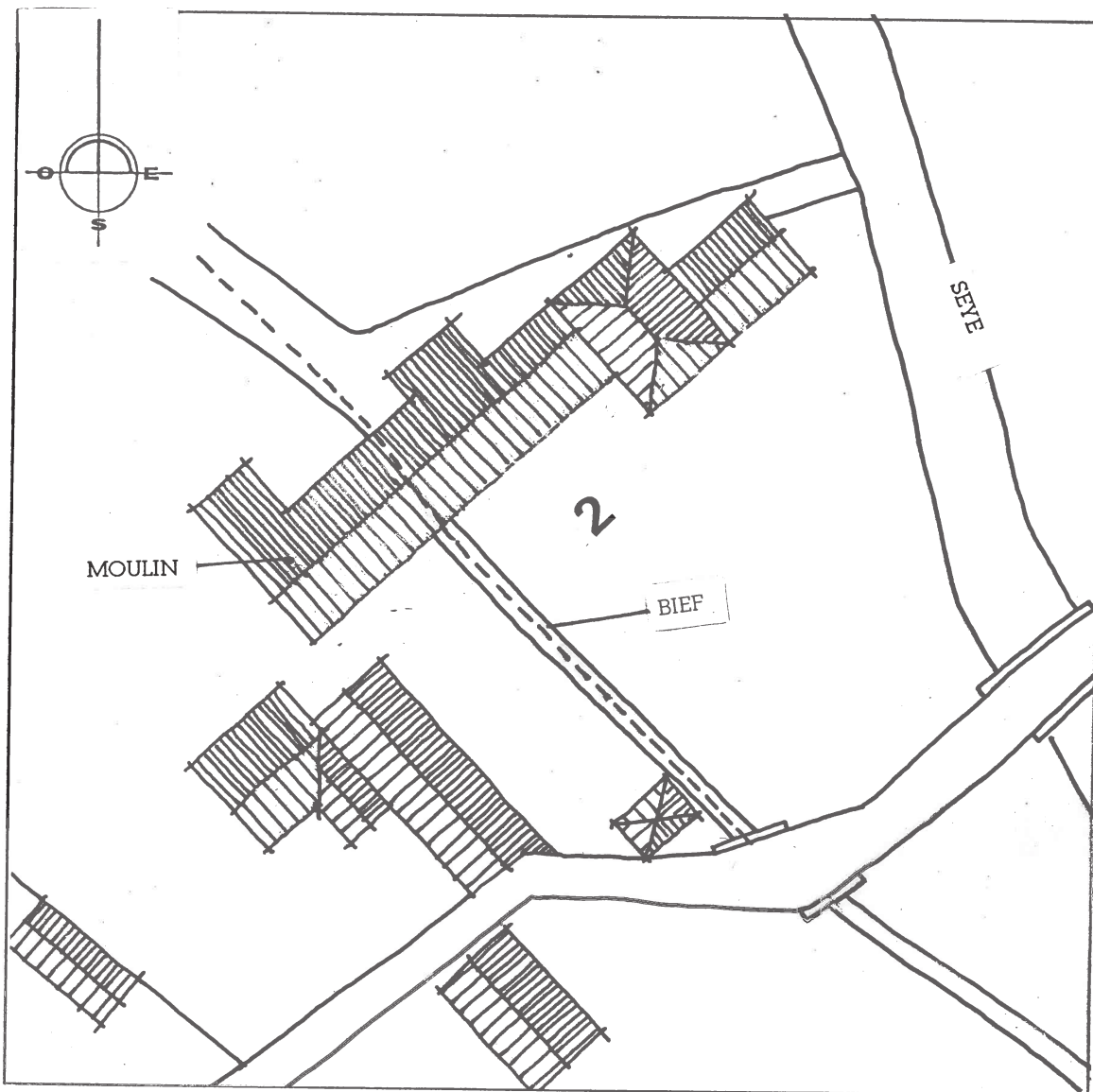

DOCUMENTS
GRAPHIQUES
Ech : 1/500

PROJET DU PROPRIETAIRE : pas de projet du fait de conflit de voisinage

APPRECIATION GENERALE (faisabilité) : ensemble intéressant, avec propriété voisine, sur le plan architectural et ethnographique ; à placer dans un circuit si les propriétaires voisins étaient plus participatifs

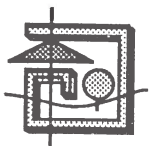

POLITIQUE DEPARTEMENTALE DE VALORISATION DES MOULINS DU TARN-ET-GARONNE

FICHE DE PRE-DIAGNOSTIC

COMMUNE : VERFEIL SUR SEYE

PROPRIETAIRE : Francis ROQUES

ADRESSE DU MOULIN : Moulin de Breil

ADRESSE : 6 imp. des Barrelles - 63119 Châteaugay

TYPE DE MOULIN : Eau - sur la Seye

TELEPHONE :

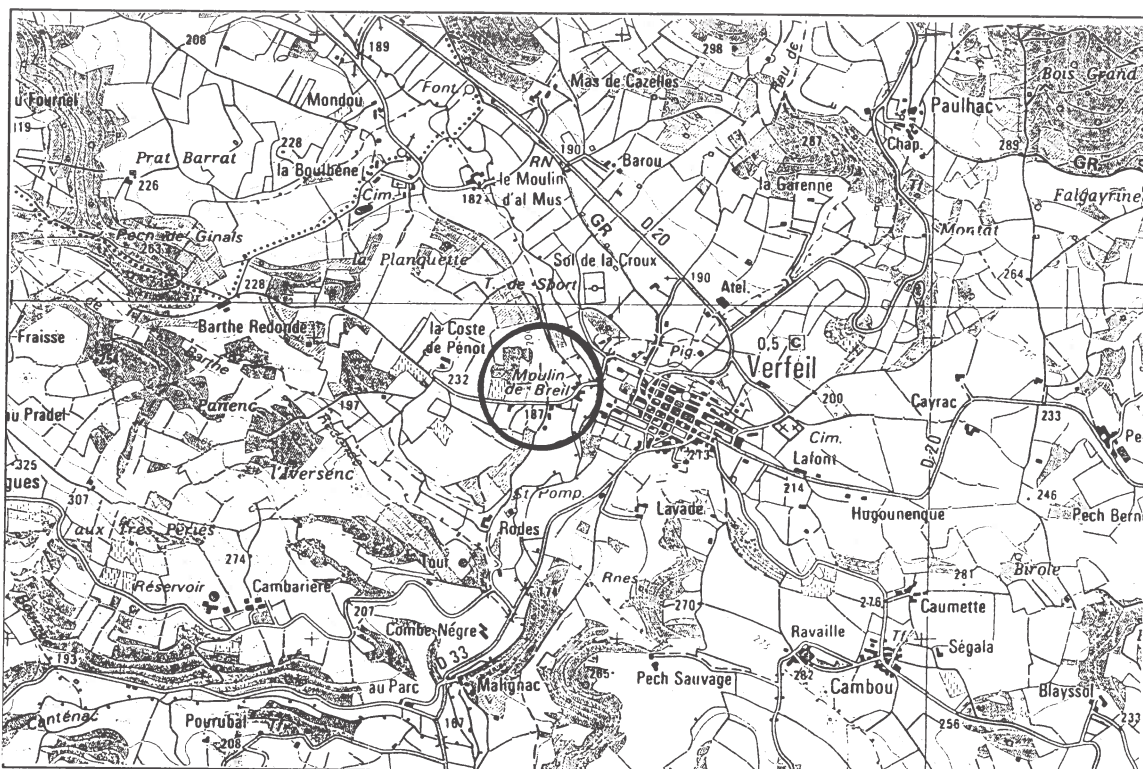

SITUATION
Ech : 1/25000

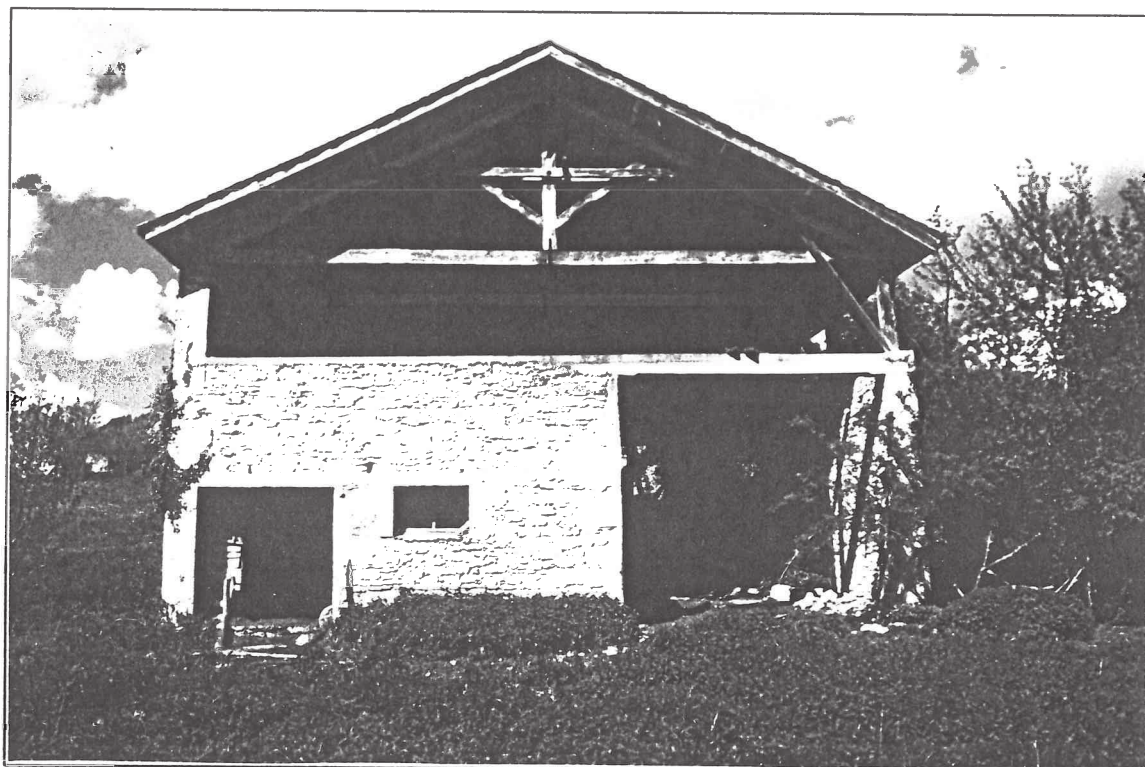

**VUE
GENERALE**

COMMUNE : VERFEIL SUR SEYE

PROPRIETAIRE : Francis ROQUES

DESCRIPTION DU BATIMENT

Forme : bâtiment d'origine difficile à identifier

Etat général : reconstruit vers 1960 en étable

Superficie : sans objet car reconstruit

Type d'équipement : aucun

Matériaux : calcaire + béton

Environnement : sert d'étable dans un champ

Datation : non identifiée

Particularités : bâtiment du moulin méconnaissable

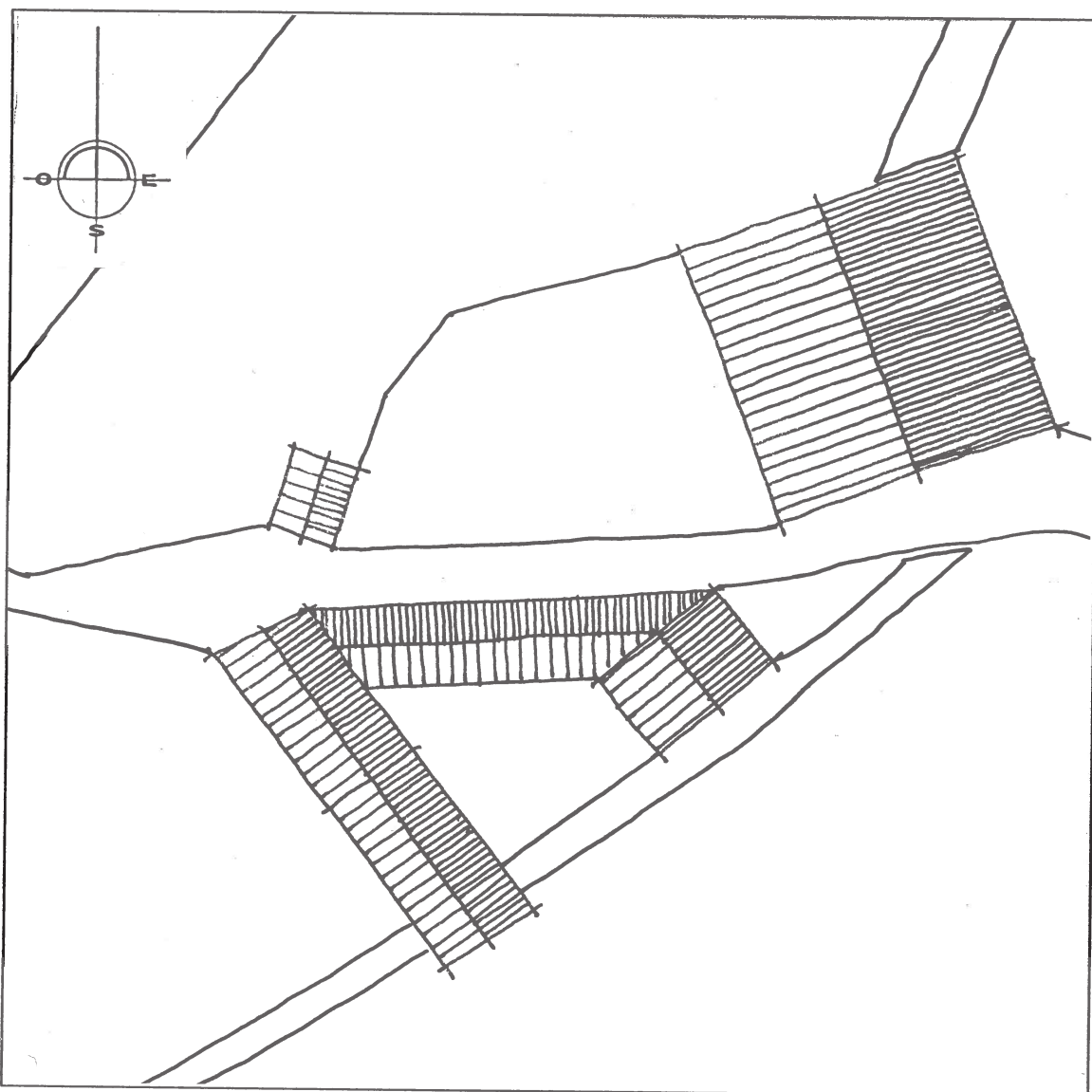

**DOCUMENTS
GRAPHIQUES**
Ech : 1/500

PROJET DU PROPRIETAIRE : propriétaire non rencontré

APPRECIATION GENERALE (aisabilité) : sans intérêt touristique



POLITIQUE DEPARTEMENTALE DE VALORISATION DES MOULINS DU TARN-ET-GARONNE

FICHE DE PRE-DIAGNOSTIC

COMMUNE : VERFEIL SUR SEYE

PROPRIETAIRE : Claude LADEVEZ

ADRESSE DU MOULIN : Moulin del Py - Rodes

ADRESSE : 15 rue du souvenir - 95280 Jouy le Montier

TYPE DE MOULIN : Eau - sur la Seye

TELEPHONE :

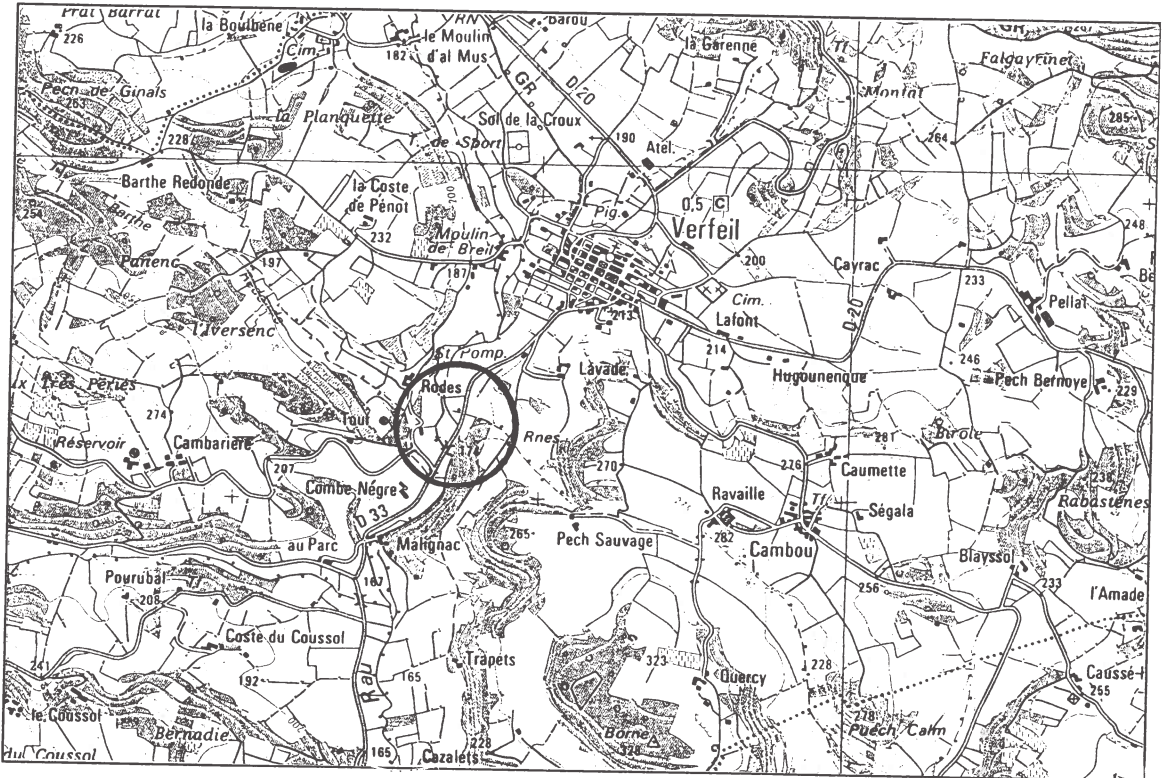

SITUATION
Ech : 1/25000

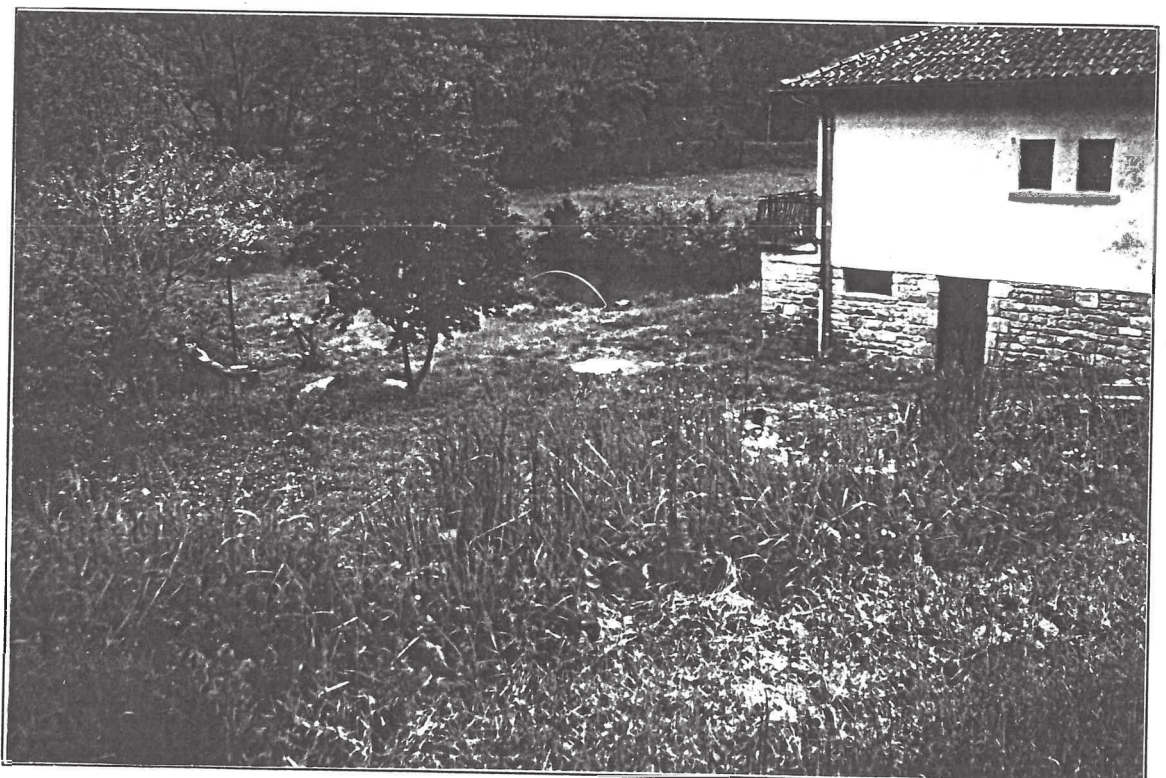

**VUE
GENERALE**

COMMUNE : VERFEIL SUR SEYE

PROPRIETAIRE : Claude LADEVEZ

DESCRIPTION DU BATIMENT

Forme : ?

Etat général : moulin méconnaissable ; emploi des matériaux dans une maison récente

Superficie : ?

Type d'équipement : vraisemblablement aucun

Matériaux : emploi des pierres

Environnement :

Datation : ?

Particularités : bâtiment du moulin n'existe plus

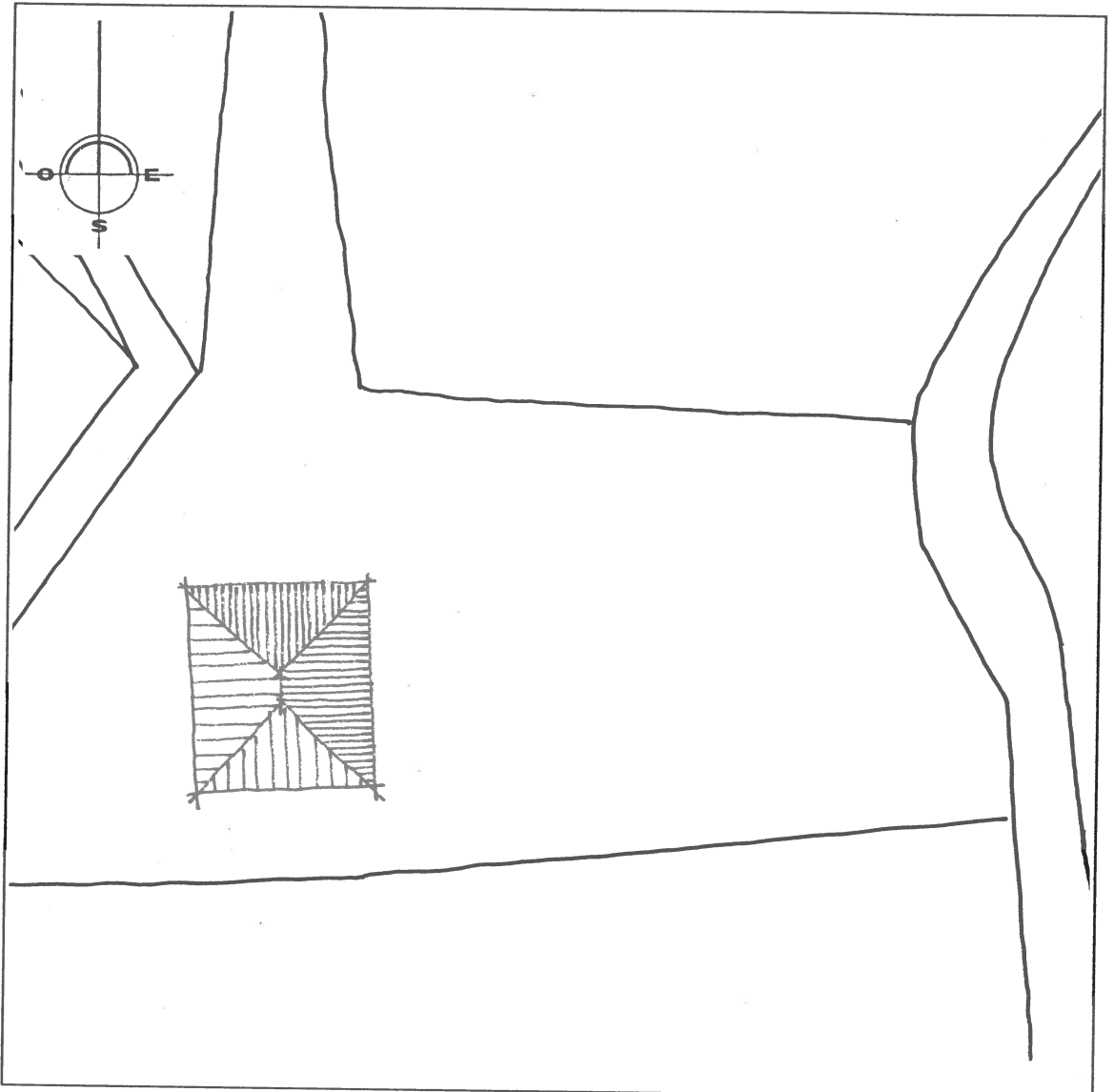

DOCUMENTS
GRAPHIQUES
Ech : 1/500

PROJET DU PROPRIETAIRE :

APPRECIATION GENERALE (faisabilité) :



POLITIQUE DEPARTEMENTALE DE VALORISATION DES MOULINS DU TARN-ET-GARONNE

FICHE DE PRE-DIAGNOSTIC

COMMUNE : VERFEIL SUR SEYE

PROPRIETAIRE : Christian RIVAUD

ADRESSE DU MOULIN : Moulin de Malignac

ADRESSE : Moulin de Malignac

TYPE DE MOULIN : Eau - sur la Seye

TELEPHONE : 05 63 65 44 55

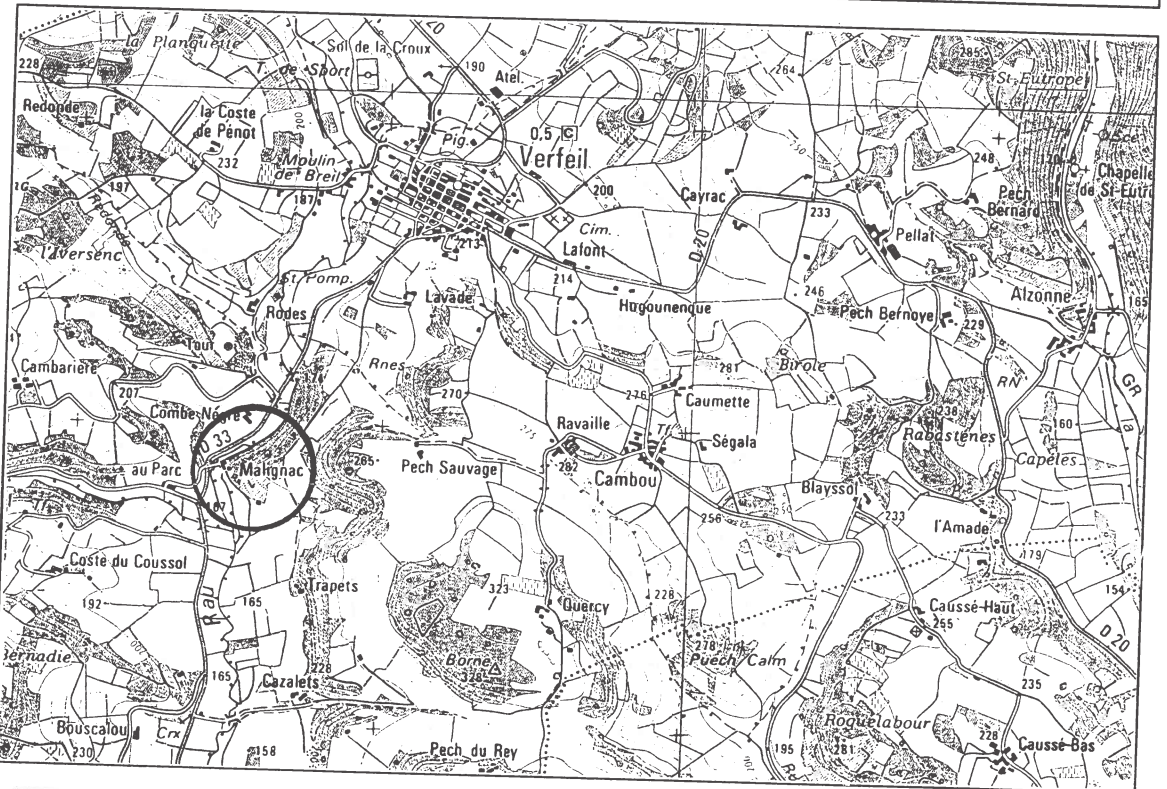

SITUATION
Ech : 1/25000

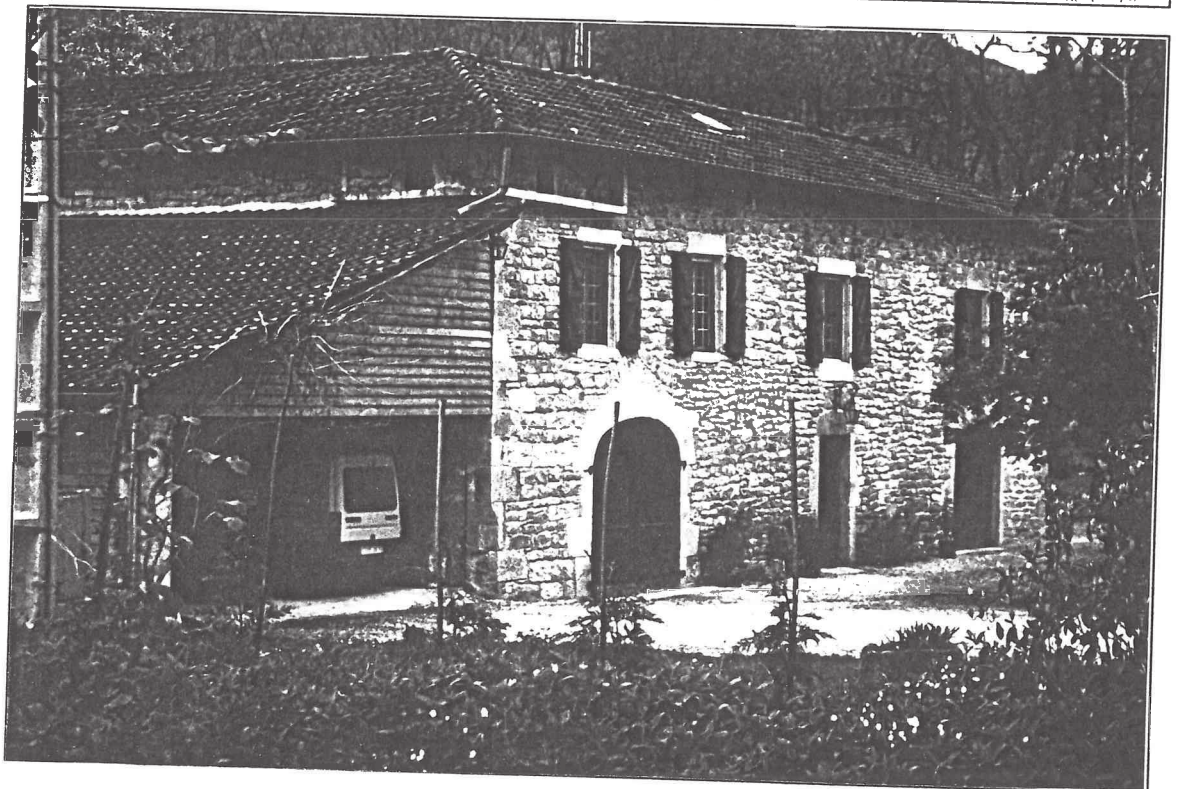

VUE
GENERALE

COMMUNE : VERFEIL SUR SEYE

PROPRIETAIRE : Christian RIVAUD

DESCRIPTION DU BATIMENT

Forme : allongée ; logis + hangar à piliers clos

Etat général : restauré ; résidence principale ;
bâtiment très modifié

Superficie : environ 400 m²

Type d'équipement : meules

Matériaux : calcaire et grès jaune ; tuiles béton
brunies ; hangar clos de bois

Environnement : isolé, bord de la D.33 ; propriété
privée enclose

Datation : ?

Particularités :

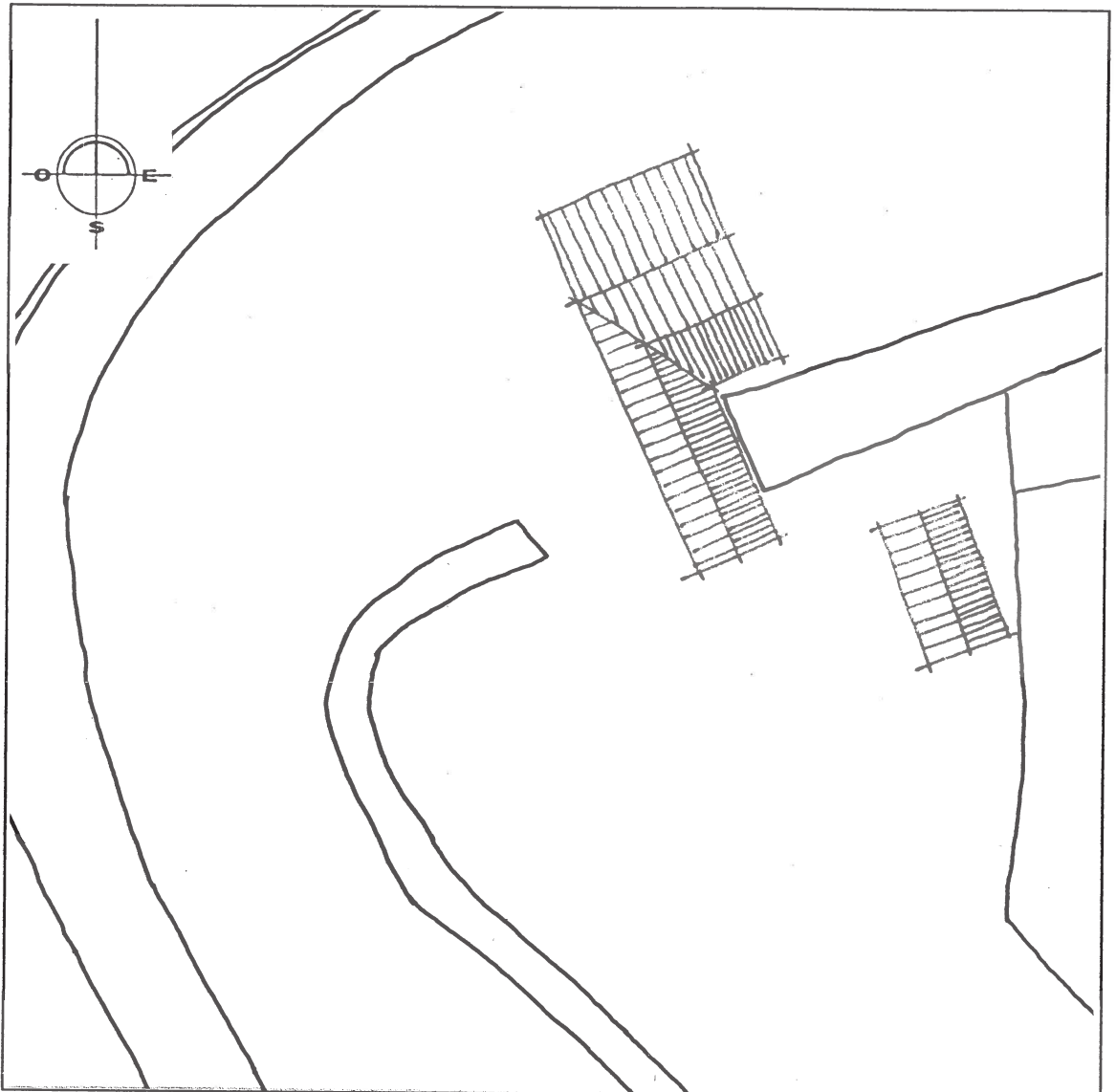

**DOCUMENTS
GRAPHIQUES**
Ech : 1/500

PROJET DU PROPRIETAIRE : pas de projet touristique ; moulin non visité

APPRECIATION GENERALE (faisabilité) : pas intéressant sur le plan touristique ; trop transformé ; propriétaire non porteur de projet