

**POLITIQUE DEPARTEMENTALE
DE VALORISATION
DES MOULINS DE TARN-ET-GARONNE**

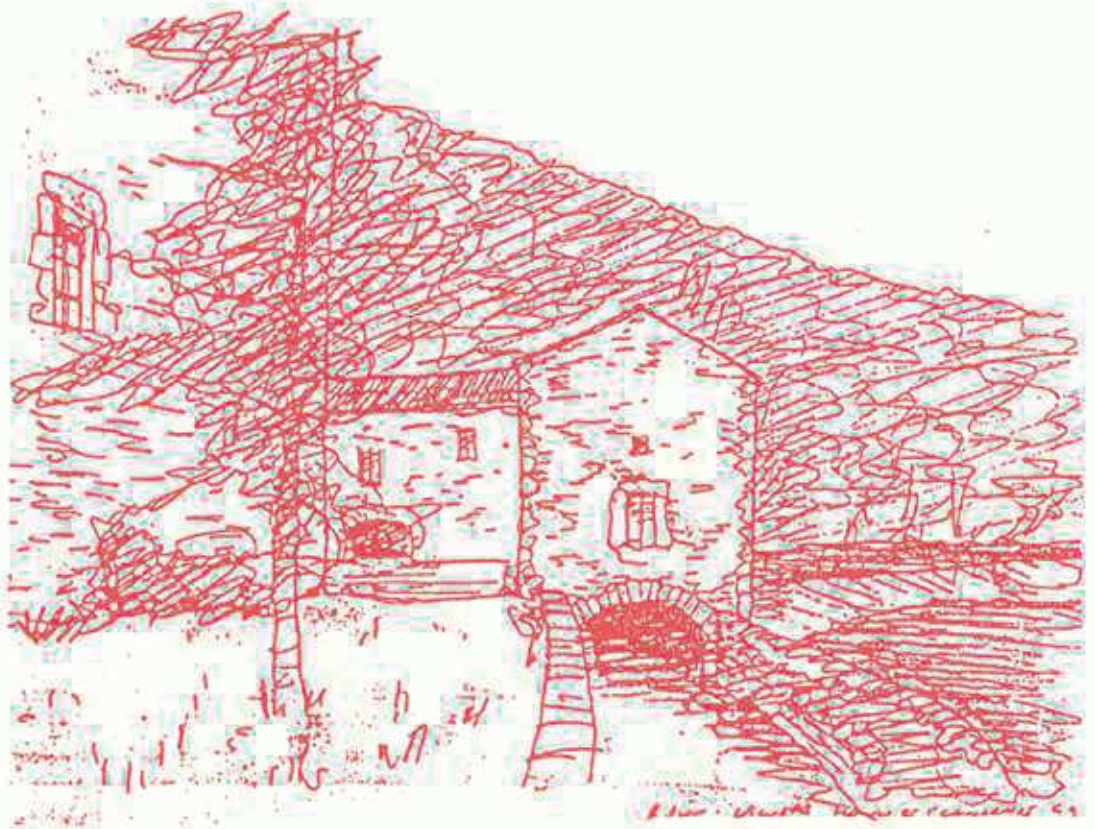

**Extrait de l'étude-test :
les cantons de Caylus et Saint Antonin N.V.**



Conseil d'Architecture, d'Urbanisme et d'Environnement
de Tarn-et-Garonne

Hôtel des Intendants - 82000 MONTAUBAN

Tél : 05 63 63 43 24 - Fax : 05 63 91 22 12



POLITIQUE DEPARTEMENTALE DE VALORISATION
DES MOULINS DU TARN-ET-GARONNE

Fiches par commune



**POLITIQUE DEPARTEMENTALE DE VALORISATION
DES MOULINS DU TARN-ET-GARONNE**

Commune de Puylagarde



POLITIQUE DEPARTEMENTALE DE VALORISATION DES MOULINS DU TARN-ET-GARONNE

FICHE DE PRE-DIAGNOSTIC

COMMUNE : PUYLAGARDE

PROPRIETAIRE : René VIALE

ADRESSE DU MOULIN : Boismenou

ADRESSE : "Mas de l'Hoste" - 82160 Puylagarde

TYPE DE MOULIN : Vent

TELEPHONE : 05 63 65 73 03

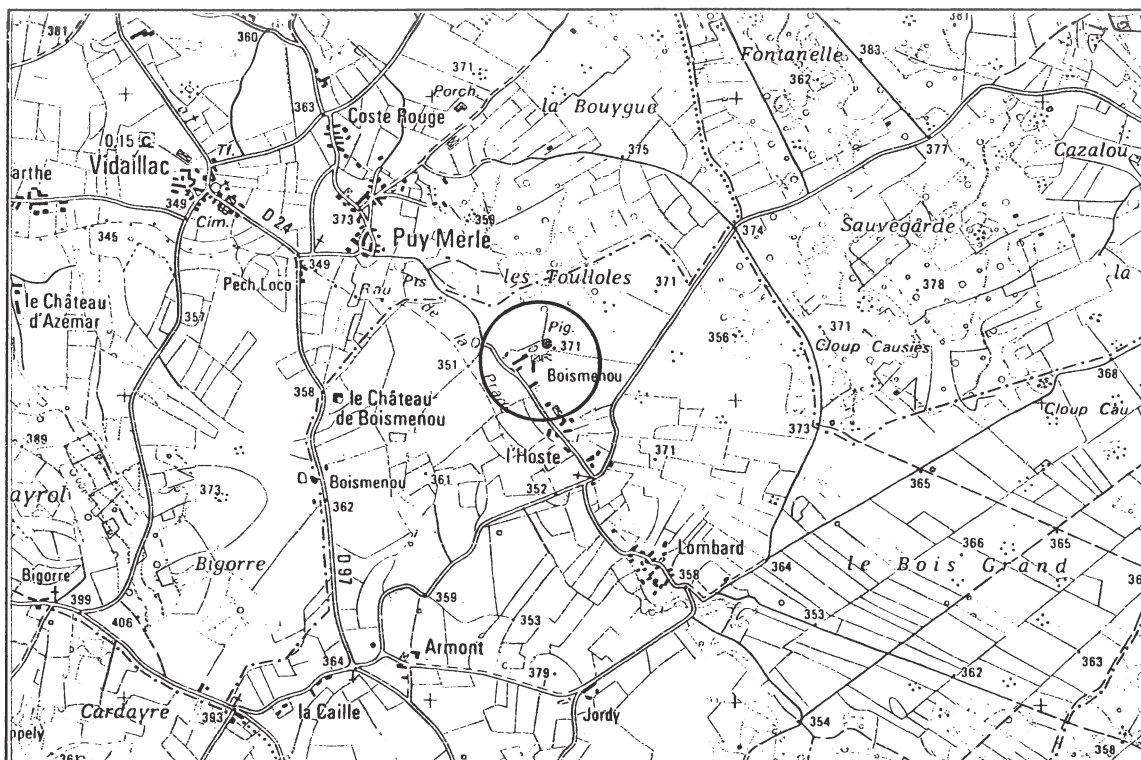

SITUATION
Ech : 1/25000



VUE
GENERALE

COMMUNE : PUYLAGARDE

PROPRIETAIRE : René VIALE

DESCRIPTION DU BATIMENT

Forme : circulaire

Etat général : poutres et partie supérieure du mur effondrées (1 m environ)

Superficie : 29,34 m² au sol

Type d'équipement : aucun

Matériaux : moellons calcaires (grand appareil à la base)

Environnement : à l'écart de la ferme, accès par un chemin indépendant

Datation : 1768

Particularités : grand moulin, fût en bon état



DOCUMENTS
GRAPHIQUES
Ech : 1/500

PROJET DU PROPRIETAIRE : souhaiterait le mettre hors d'eau et le consolider (assises supérieures) pour le rendre plus sûr et l'ouvrir à la visite. Possibilité d'un aménagement paysager et accès indépendant existant favorables à ce projet. Matériau sur place à réemployer.

APPRECIATION GENERALE (faisabilité) : possibilité de restauration car la tour (1715) est belle et peu dégradée (partiellement en couronne). Les dimensions importantes en diamètre et hauteur sont un atout supplémentaire pour le faire visiter. A noter la proximité de bâtiments agricoles immenses et disgracieux qui peuvent gêner lors de visites touristiques. Un accès indépendant mène depuis la route directement au moulin.

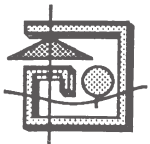

POLITIQUE DEPARTEMENTALE DE VALORISATION DES MOULINS DU TARN-ET-GARONNE

FICHE DE PRE-DIAGNOSTIC

COMMUNE : PUYLAGARDE

PROPRIETAIRE : Odile LEQUEN

ADRESSE DU MOULIN : "David"

ADRESSE : "David" - 82160 Puylagarde

TYPE DE MOULIN : Vent

TELEPHONE :

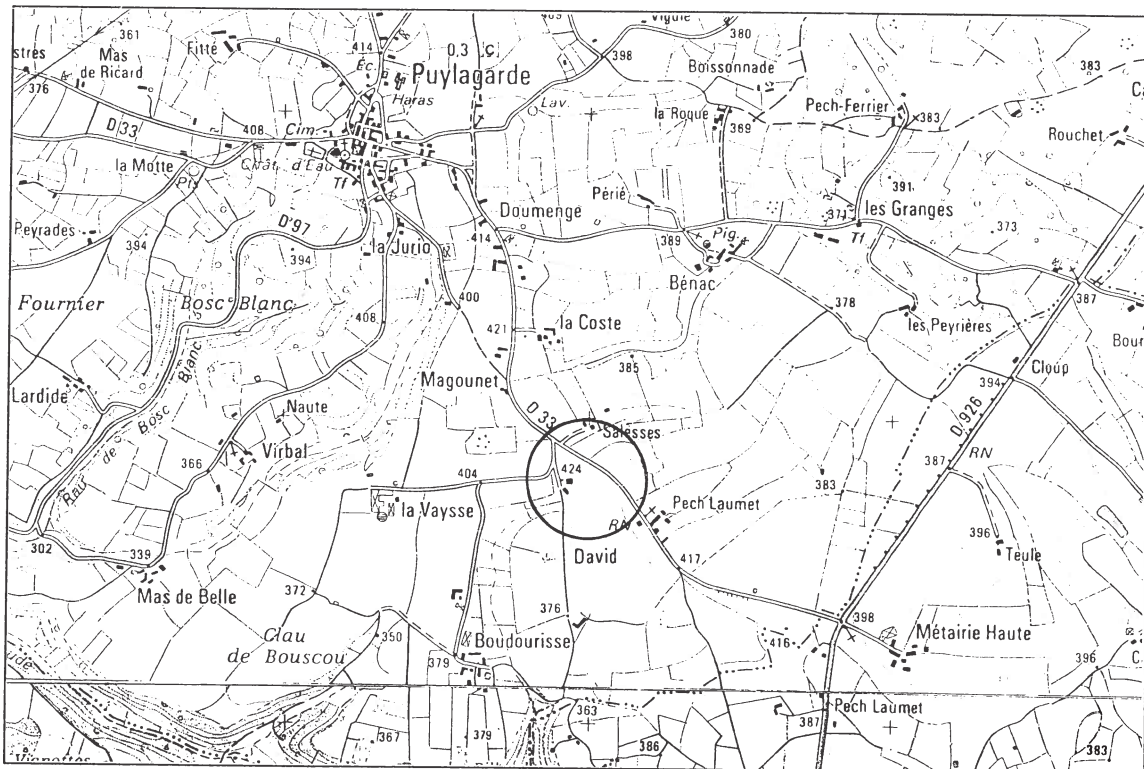

SITUATION
Ech : 1/25000



VUE
GENERALE

COMMUNE : PUYLAGARDE

PROPRIETAIRE : Odile LEQUEN

DESCRIPTION DU BATIMENT

Forme :

Etat général :

Superficie :

Type d'équipement :

Matériaux :

Environnement : propriété privée

Datation :

Particularités : entièrement détruit

SANS OBJET

DOCUMENTS
GRAPHIQUES
Ech : 1/500

PROJET DU PROPRIETAIRE : le moulin a été entièrement démantelé il y a 30 ans environ. Le site est occupé par une grande maison contemporaine.

APPRECIATION GENERALE (faisabilité) : entièrement détruit.

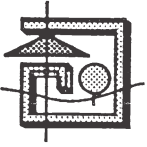

POLITIQUE DEPARTEMENTALE DE VALORISATION DES MOULINS DU TARN-ET-GARONNE

FICHE DE PRE-DIAGNOSTIC

COMMUNE : PUYLAGARDE

PROPRIETAIRE : Didier ROUX

ADRESSE DU MOULIN : La Mothe

ADRESSE : La Mothe - 82160 Puylagarde

TYPE DE MOULIN : Vent

TELEPHONE : 05 63 65 76 79

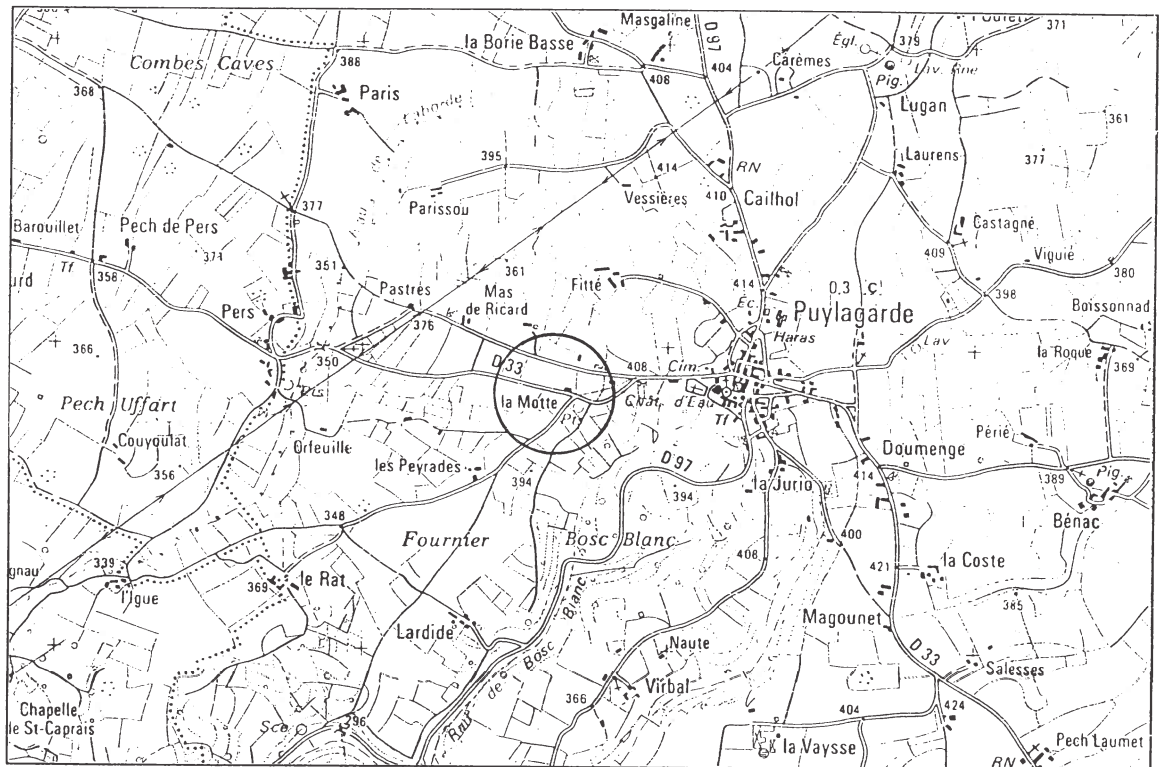

SITUATION
Ech : 1/25000

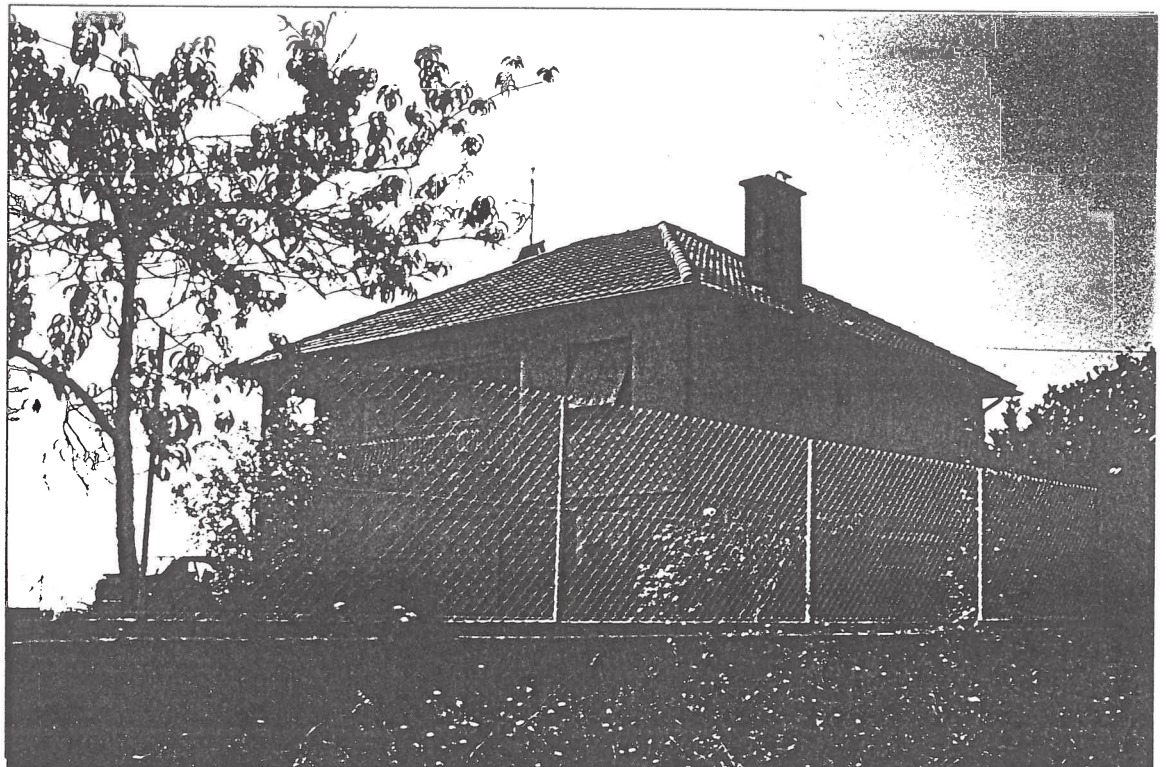

VUE
GENERALE

COMMUNE : PUYLAGARDE

PROPRIETAIRE : Didier ROUX

DESCRIPTION DU BATIMENT

Forme :

Etat général :

Superficie :

Type d'équipement : meule en remploi

Matériaux :

Environnement : propriété privée

Datation :

Particularités : entièrement détruit

SANS OBJET

DOCUMENTS
GRAPHIQUES
Ech : 1/500

PROJET DU PROPRIETAIRE :

APPRECIATION GENERALE (faisabilité) : il ne subsiste du moulin à vent que son emplacement matérialisé par un espace fleuri circulaire. La destruction du moulin coïncide peut-être avec la construction d'une habitation typique des années 70.