

**POLITIQUE DEPARTEMENTALE
DE VALORISATION
DES MOULINS DE TARN-ET-GARONNE**

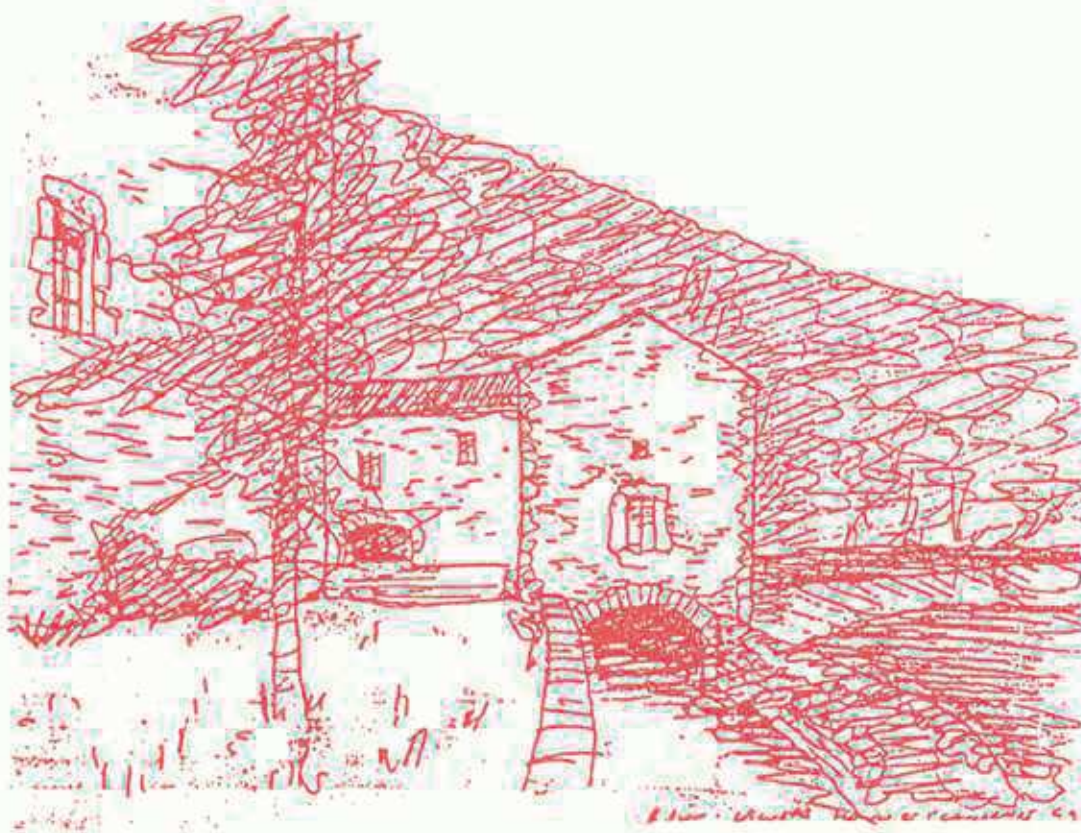

**Extrait de l'étude-test :
les cantons de Caylus et Saint Antonin N.V.**



**Conseil d'Architecture, d'Urbanisme et d'Environnement
de Tarn-et-Garonne**

Hôtel des Intendants - 82000 MONTAUBAN

Tél : 05 63 63 43 24 - Fax : 05 63 91 22 12



POLITIQUE DEPARTEMENTALE DE VALORISATION
DES MOULINS DU TARN-ET-GARONNE

Fiches par commune

C.A.U.E.82



**POLITIQUE DEPARTEMENTALE DE VALORISATION
DES MOULINS DU TARN-ET-GARONNE**

Commune de Parisot



POLITIQUE DEPARTEMENTALE DE VALORISATION DES MOULINS DU TARN-ET-GARONNE

FICHE DE PRE-DIAGNOSTIC

COMMUNE : PARISOT

PROPRIETAIRE : non identifié

ADRESSE DU MOULIN : Ancienne scierie
à Comusson

ADRESSE :

TYPE DE MOULIN : Eau - sur la Seye

TELEPHONE :

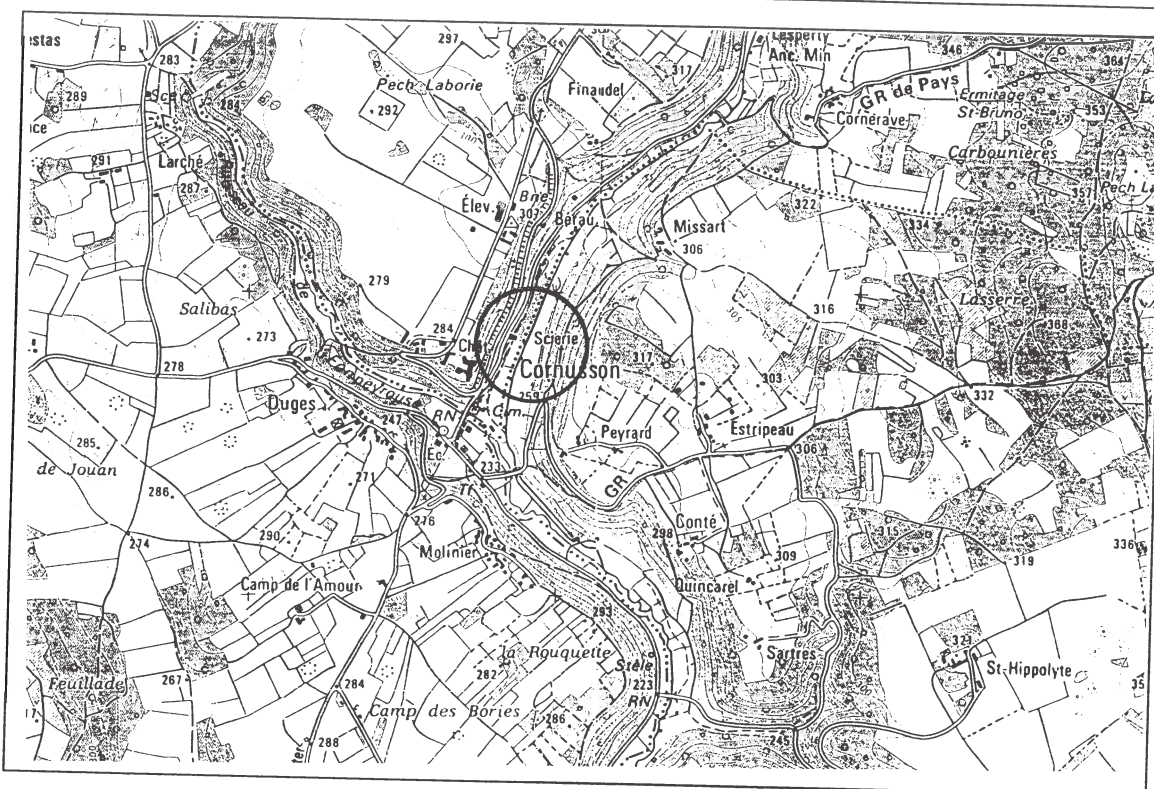

SITUATION
Ech : 1/25000

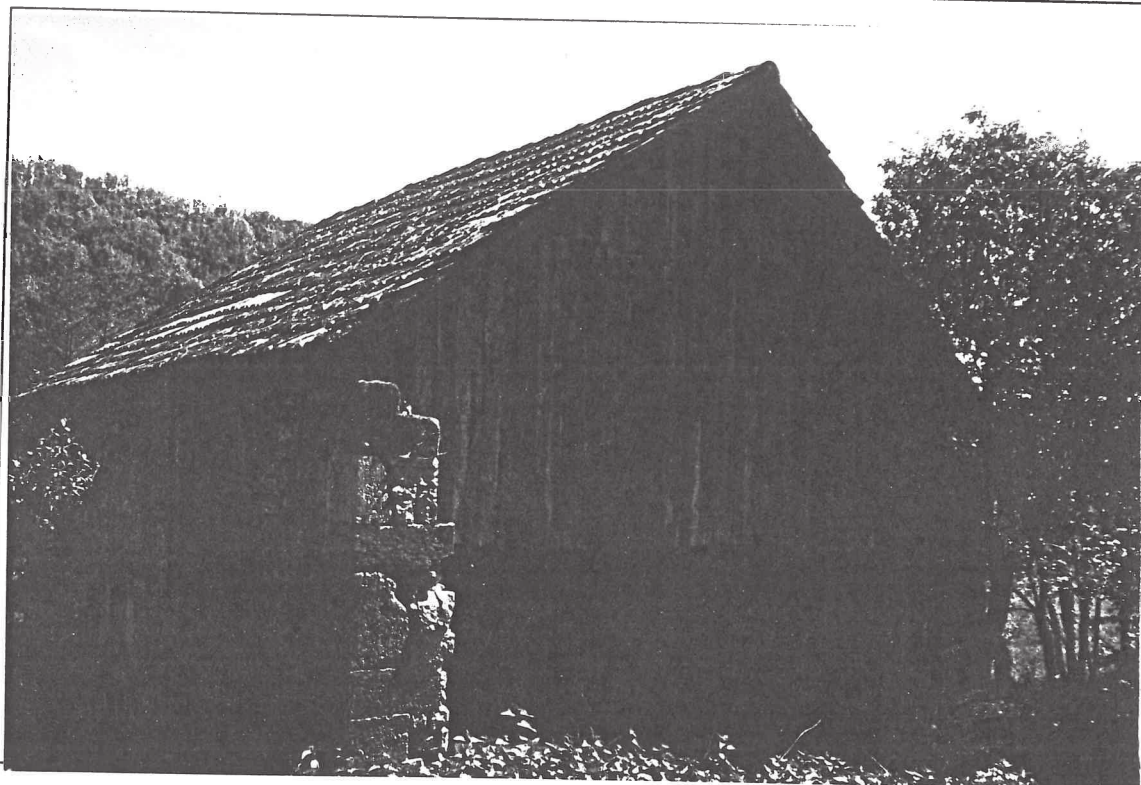

VUE
GENERALE

COMMUNE : PARISOT

PROPRIETAIRE : non identifié

DESCRIPTION DU BATIMENT

Forme : 1 bâtiment à peu près rectangulaire

Etat général : assez bon

Superficie : 50 m² au sol environ

Type d'équipement : mécanisme de la scierie
(poulies, scies...)

Matériaux : murs gouttereaux : calcaire, murs pignon :
bardage bois, toiture : tuiles mécaniques

Environnement : dégagé au Sud, accès par un
chemin parallèle à la route

Datation : non identifiée

Particularités : moulin transformé en scierie

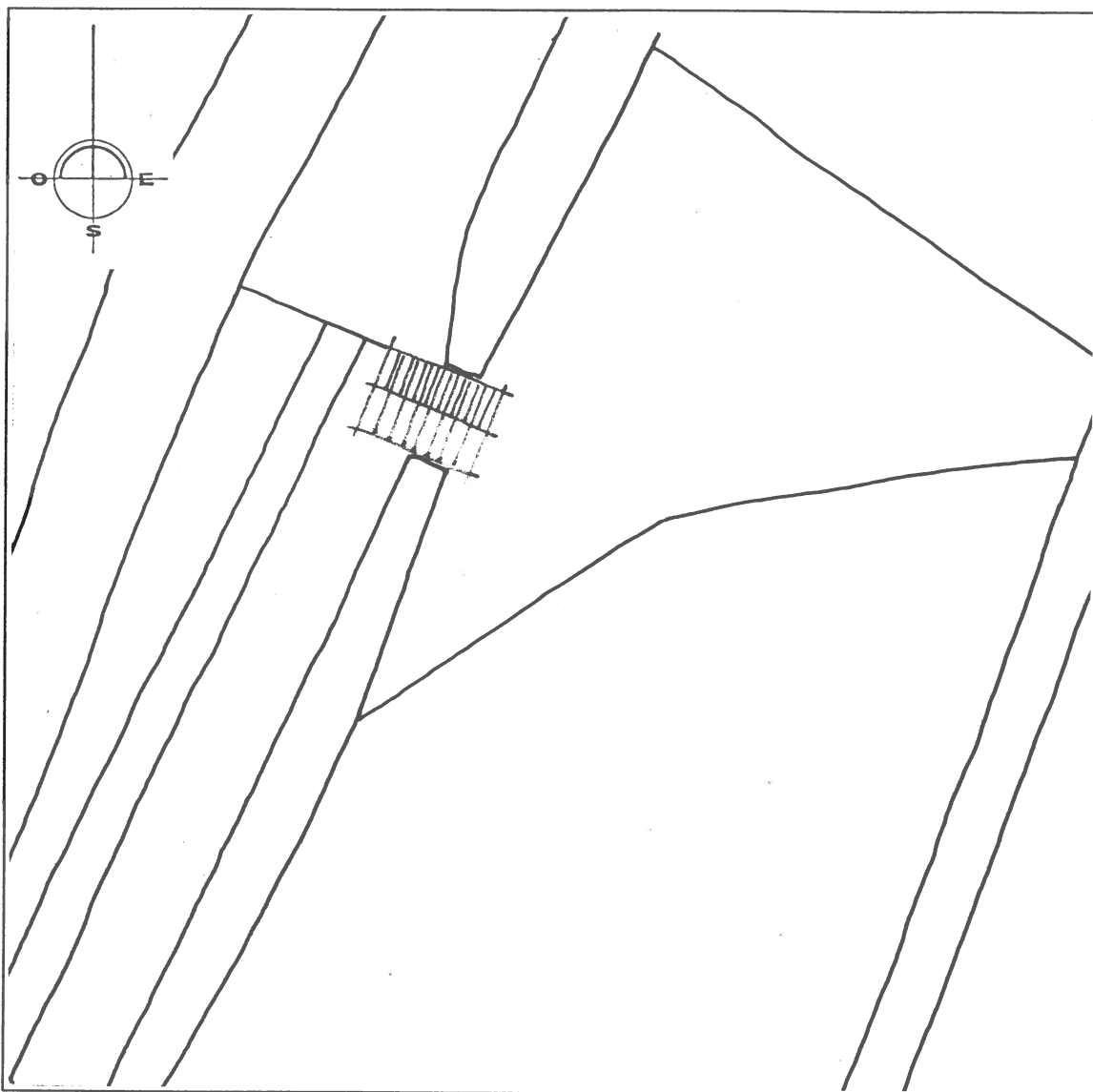

DOCUMENTS
GRAPHIQUES
Ech : 1/500

PROJET DU PROPRIETAIRE : non identifié

APPRECIATION GENERALE (faisabilité) : bâtiment d'intérêt moyen, aspect améliorable, transformation en scierie d'intérêt ethnologique



POLITIQUE DEPARTEMENTALE DE VALORISATION DES MOULINS DU TARN-ET-GARONNE

FICHE DE PRE-DIAGNOSTIC

COMMUNE : PARISOT

PROPRIETAIRE : Monsieur et Madame Alain MAZET

ADRESSE DU MOULIN : "Comusson"

ADRESSE : "le Malet" - Comusson - 82160 Parisot

TYPE DE MOULIN : Ecu - Seye

TELEPHONE : 05 63 67 02 82

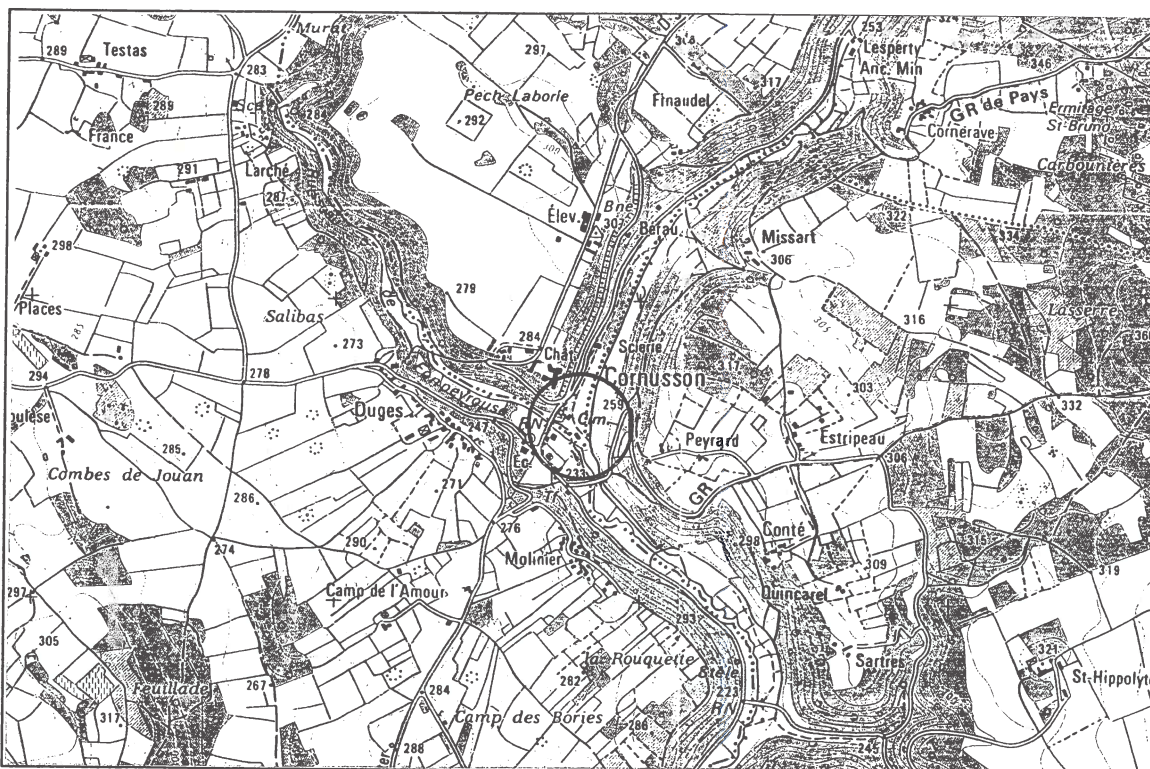

SITUATION
Ech : 1/25000

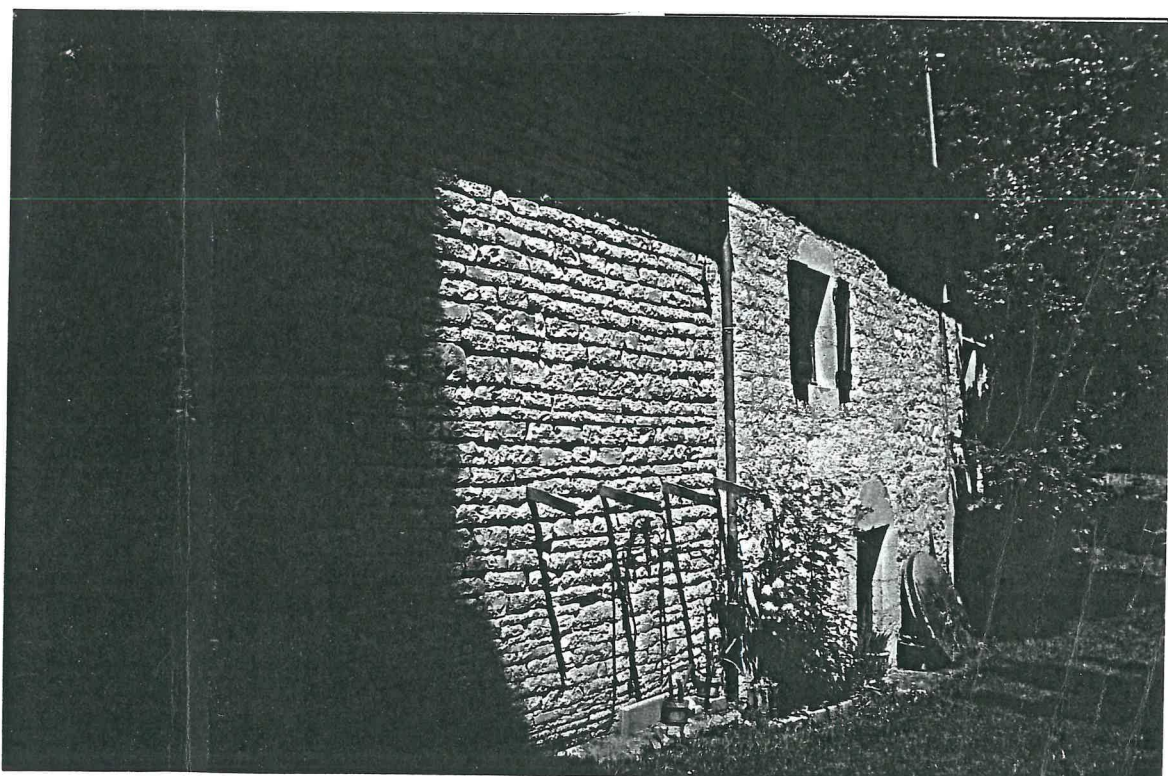

VUE
GENERALE

COMMUNE : PARISOT

PROPRIETAIRE : Monsieur et Madame Alain MAZET

DESCRIPTION DU BATIMENT

Forme : bâtiment allongé à 2 eaux

Etat général : bon, restauré pour habitation, plancher hourdis mais façade avec éléments médiévaux

Superficie : 150 m² utiles

Type d'équipement : meules déplacées mais existantes, le propriétaire conserve les éléments

Matériaux : pierre calcaire pour les murs + grès aux encadrements - toiture tuile plate (refaite)

Environnement : proximité du hameau du château de Cornusson et du cimetière - restaurant mitoyen

Datation : éléments XV^e et XVI^e (porte, fenêtre à meneau XVI^e, portail)

Particularités : entrée d'eau intéressante - moulin à farine et à huile - dépendait du château

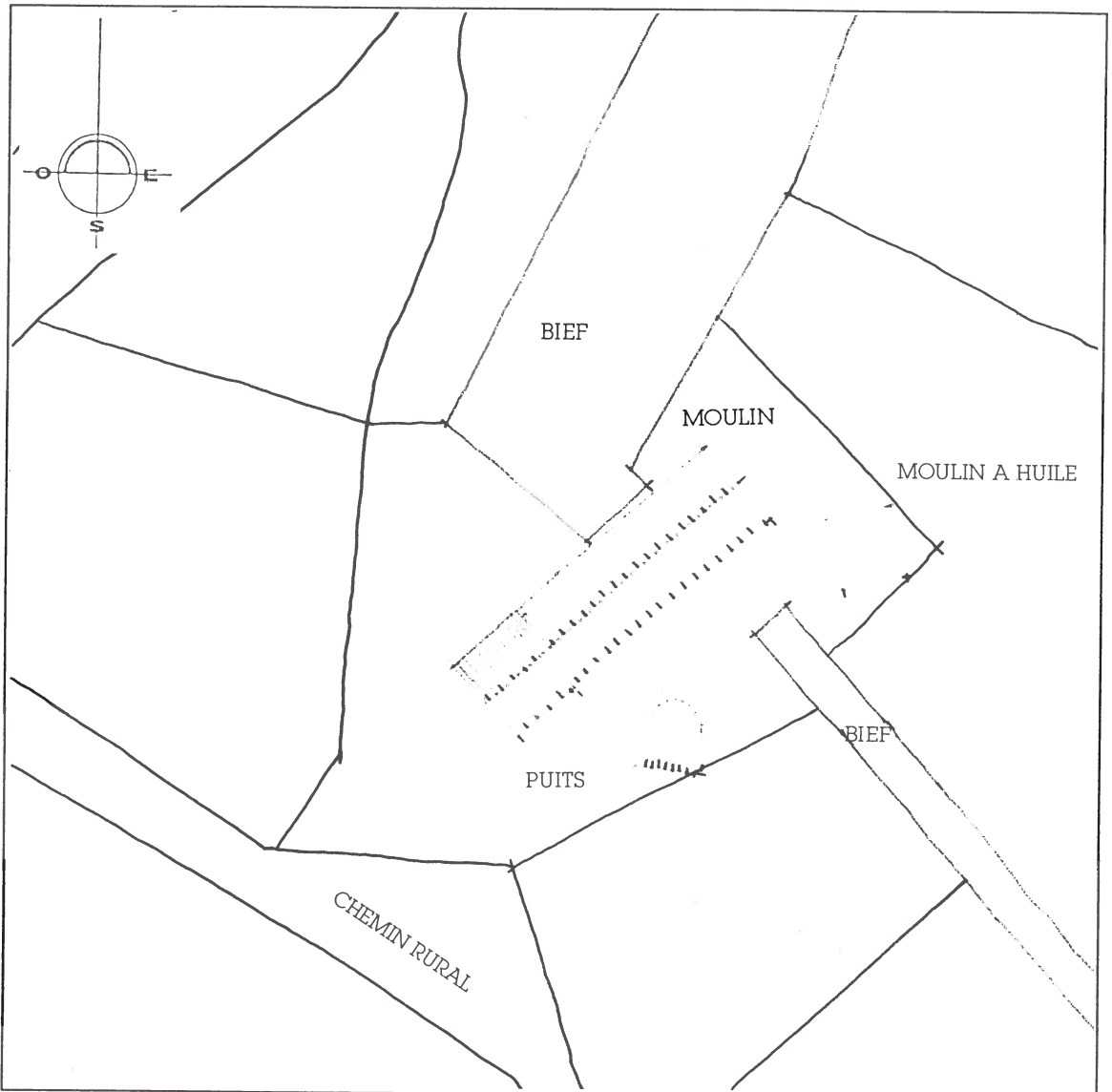

DOCUMENTS
GRAPHIQUES

Ech : 1/500

PROJET DU PROPRIETAIRE : remettre en eau le bief et la retenue conjointement avec Monsieur Falguières propriétaire de la mouline au-dessus - pas de projet touristique mais accueillant

APPRECIATION GENERALE (faisabilité) : personnes très attachées à la qualité de l'environnement et au patrimoine - remise en eau intéressante

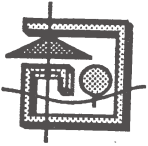

POLITIQUE DEPARTEMENTALE DE VALORISATION DES MOULINS DU TARN-ET-GARONNE

FICHE DE PRE-DIAGNOSTIC

COMMUNE : PARISOT

PROPRIETAIRE : Michèle CAREL

ADRESSE DU MOULIN : Moulin Bas

ADRESSE : Parisot

TYPE DE MOULIN : Eau - sur la Seye

TELEPHONE : 05 63 67 09 77

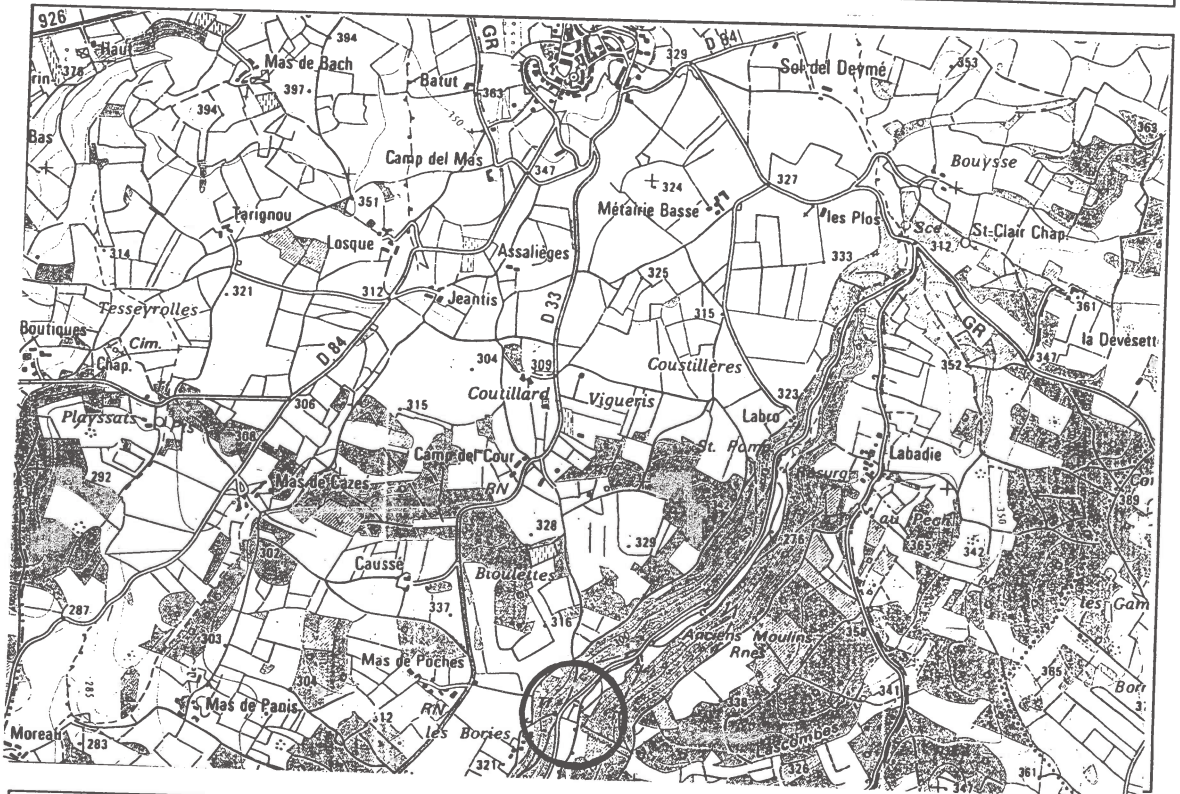

SITUATION
Ech : 1/25000

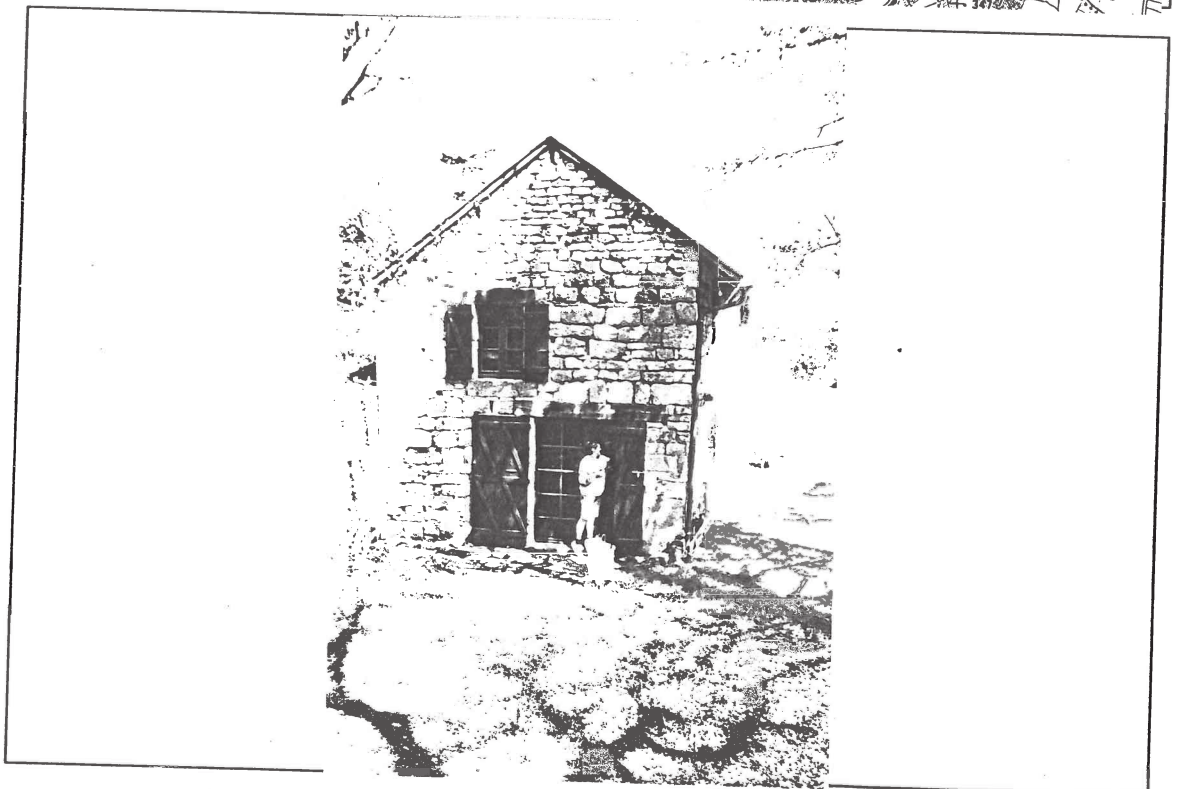

VUE
GENERALE

COMMUNE : PARISOT

PROPRIETAIRE : Michèle CAREL

DESCRIPTION DU BATIMENT

Forme : petit bâtiment isolé de plan rectangulaire

Etat général : restauré, résidence secondaire

Superficie : inférieure à 100 m²

Type d'équipement : axe vertical visible

Matériaux : calcaire du Causse ; toiture en ardoise
à l'origine lauze

Environnement : isolé près route secondaire ;
grand terrain

Datation : 1553 (entrée)

Particularités : mouline dépendant du moulin de
Lesperty

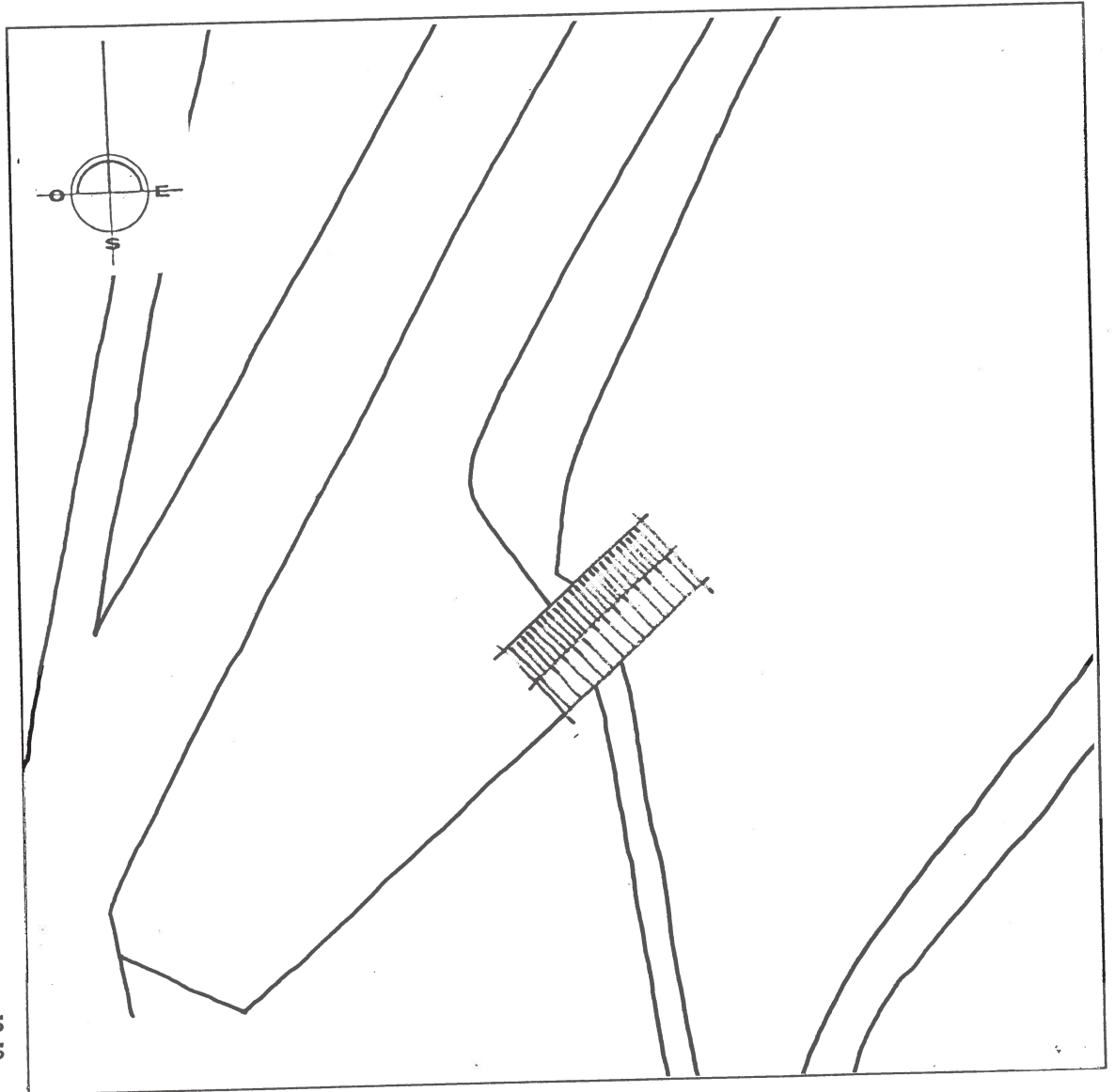

PROJET DU PROPRIETAIRE : résidence secondaire ; ouvert aux visiteurs de passage

APPRECIATION GENERALE (faisabilité) : intéressante "mouline" ; à inscrire dans un circuit de découverte



POLITIQUE DEPARTEMENTALE DE VALORISATION DES MOULINS DU TARN-ET-GARONNE

FICHE DE PRE-DIAGNOSTIC

COMMUNE : PARISOT

PROPRIETAIRE : M. TOY

ADRESSE DU MOULIN : Moulin de Lesperty

ADRESSE : moulin de Lesperty

TYPE DE MOULIN : Ecu - sur la Seye

TELEPHONE :

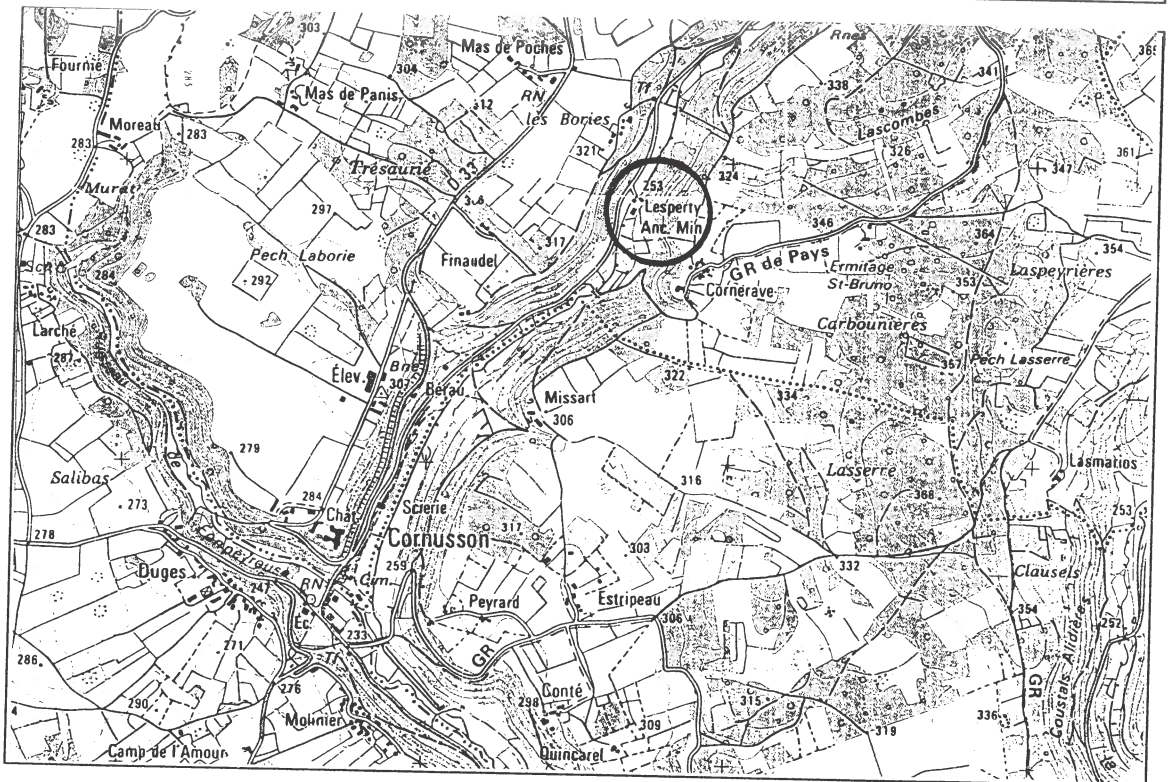

SITUATION
Ech : 1/25000



VUE
GENERALE

COMMUNE : PARISOT

PROPRIETAIRE : M. TOY

DESCRIPTION DU BATIMENT

Forme : 2 bâtiments sur plan rectangulaire,
2 niveaux reliés récemment

Superficie : 300 à 400 m² + dépendances

Matériaux : calcaire (jaune), aujourd'hui pierre
apparente, toiture ardoise en écaille

Datation : partie ancienne XIV^e/XV^e, puis 1787 (clé) ;
liaison récente entre 2 parties

Etat général : restauré et habité à l'année, très bon
état ; peu remanié

Type d'équipement : mécanisme intact ;
axe vertical, meule

Environnement : isolé, bord de la D.33
et du GR de pays

Particularités : important moulin semblable à maison
de maître ; fonctionné jusqu'en 62, M. Valat meunier

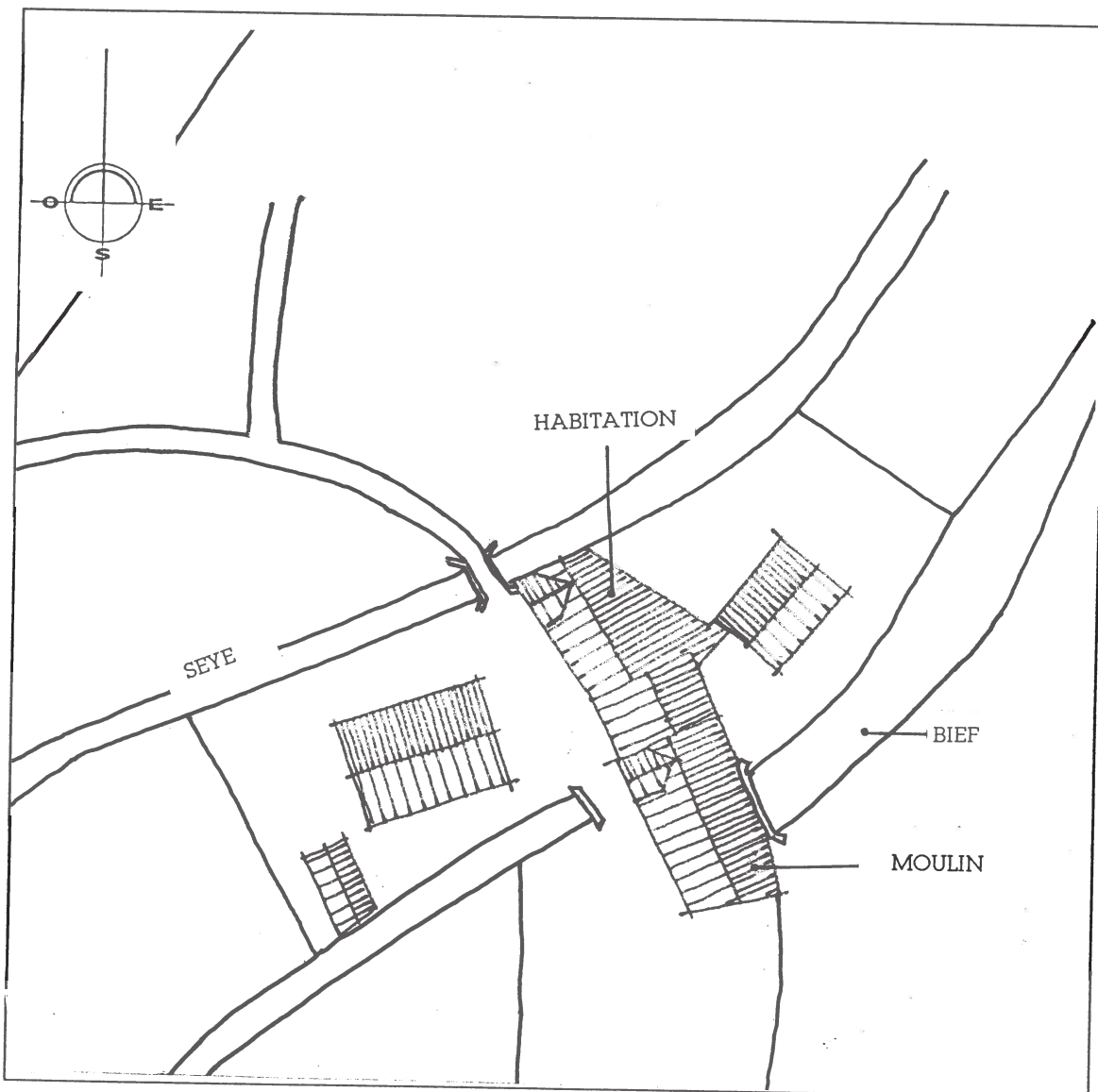

DOCUMENTS
GRAPHIQUES
Ech : 1/500

PROJET DU PROPRIETAIRE : serait prêt à faire visiter

APPRECIATION GENERALE (faisabilité) : très intéressant à inscrire dans un circuit de découverte ; restauration de grande qualité même si les enduits ont disparu ; éléments médiévaux

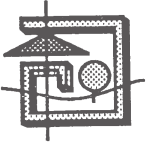

POLITIQUE DEPARTEMENTALE DE VALORISATION DES MOULINS DU TARN-ET-GARONNE

FICHE DE PRE-DIAGNOSTIC

COMMUNE : PARISOT

PROPRIETAIRE : M. GODFREY

ADRESSE DU MOULIN : Travers de Labio

ADRESSE :

TYPE DE MOULIN : Eau - sur la Seye

TELEPHONE :

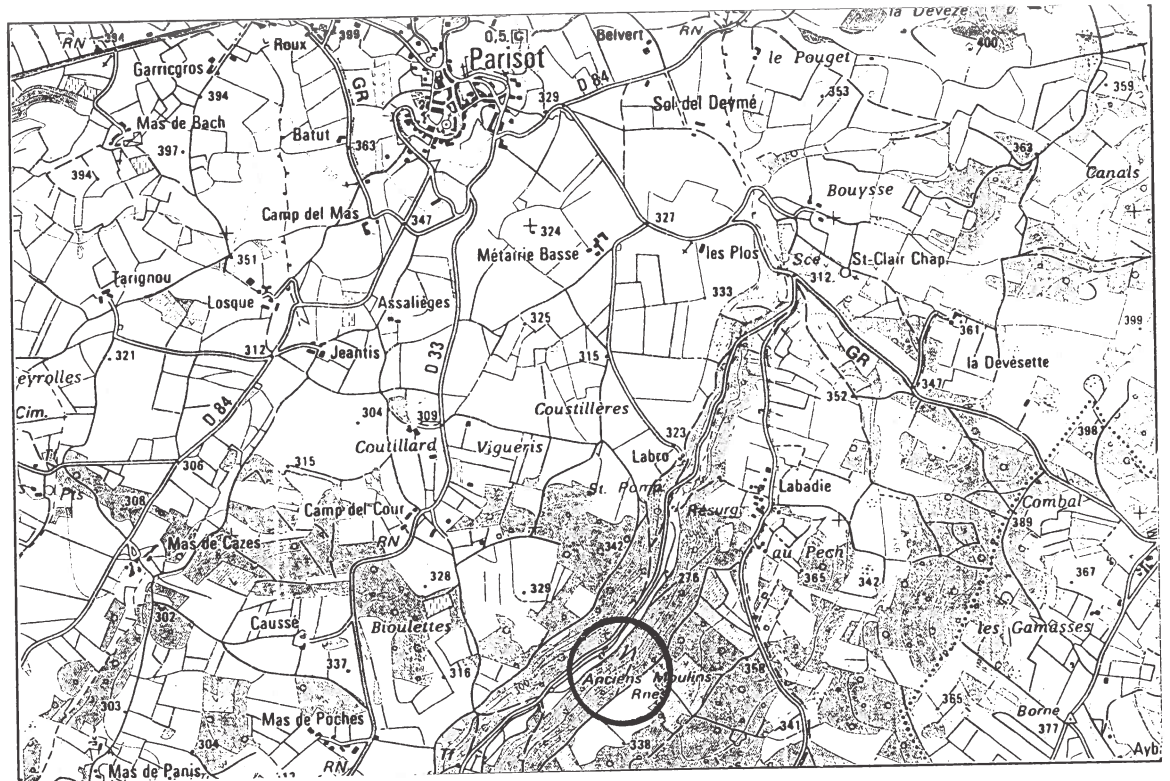

SITUATION
Ech : 1/25000

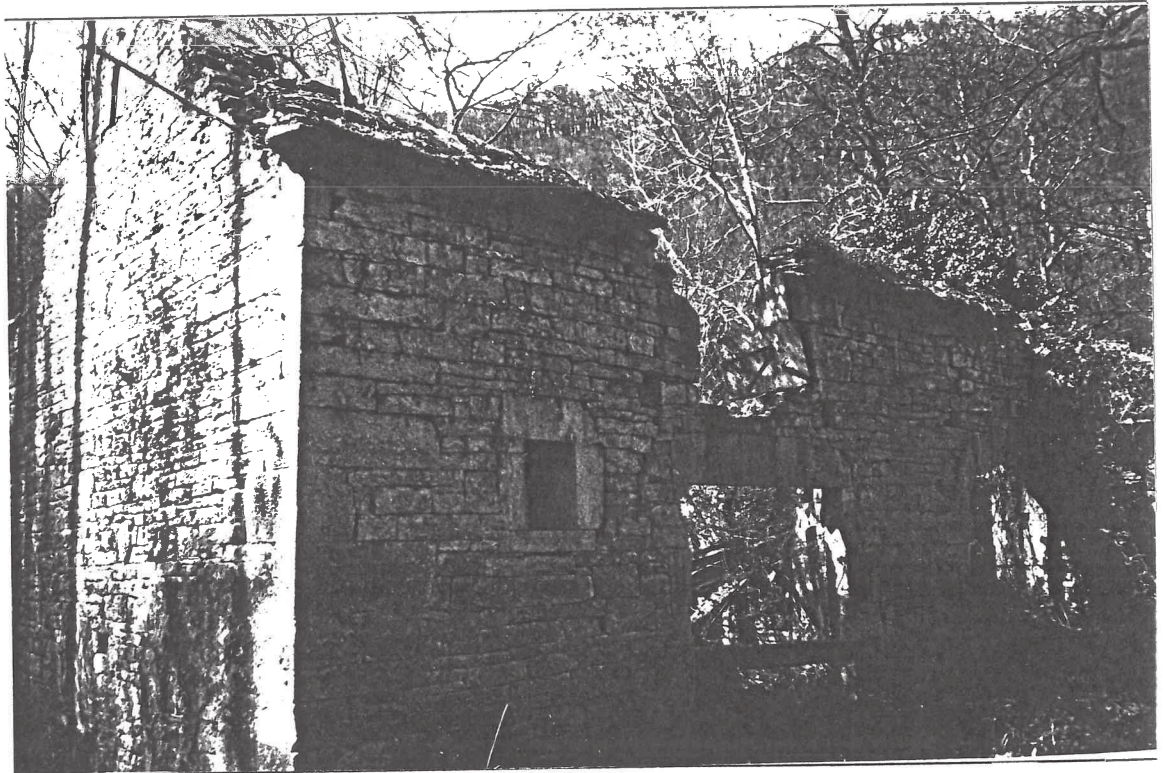

VUE
GENERALE

COMMUNE : PARISOT

PROPRIETAIRE : M. GODFREY

DESCRIPTION DU BATIMENT

Forme : 2 bâtiments de petite dimension

Etat général : délabré, toiture effondrée

Superficie : environ 2 x 50 m² au sol

Type d'équipement : meules recouvertes par les parties de charpente écroulée, infiltrations

Matériaux : calcaire ; toiture lauze ? effondrée

Environnement : en retrait par rapport à la route, boisé, proche d'une habitation restaurée

Datation : 1809 (maison)

Particularités : moulin + maison meunière

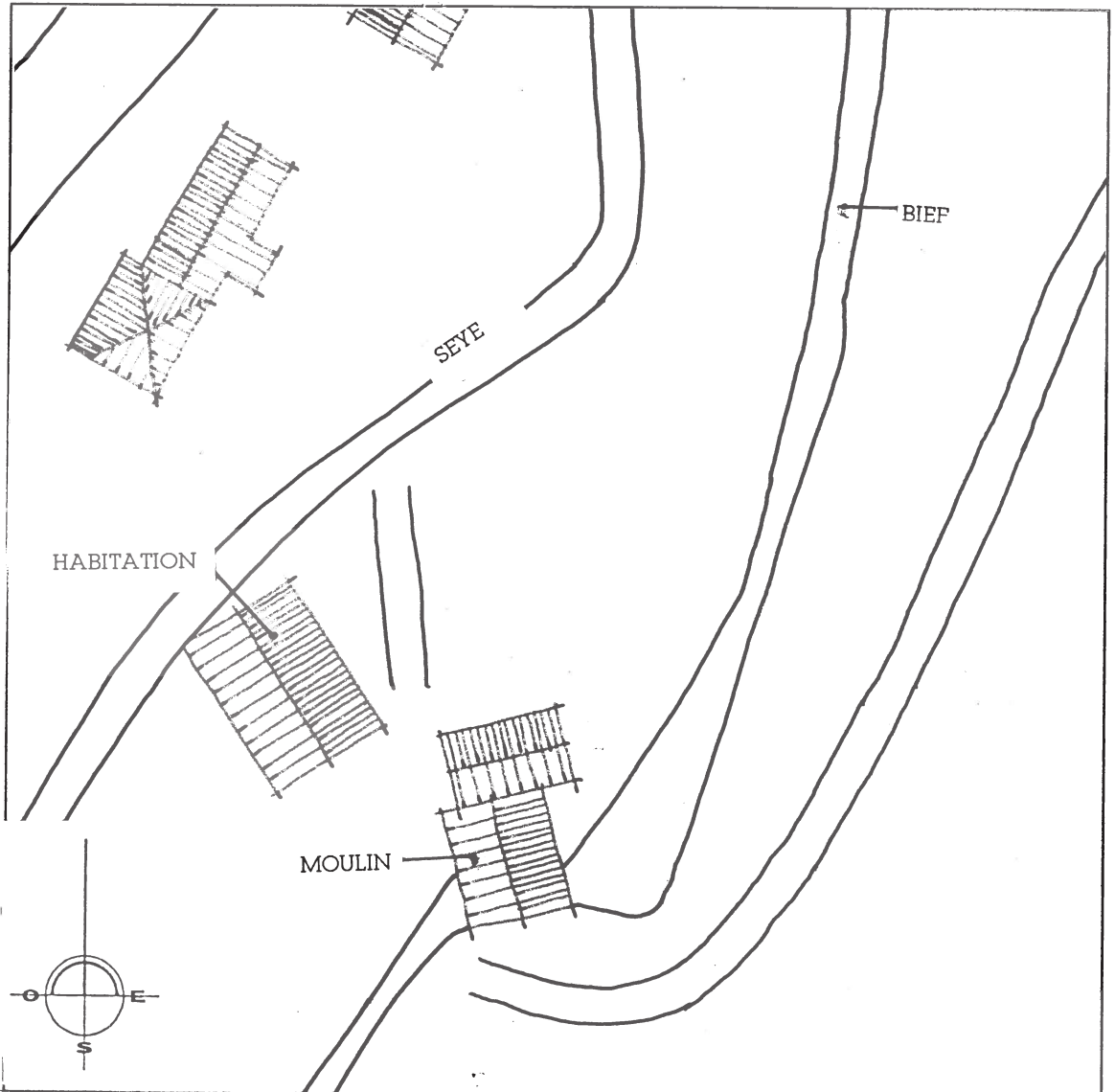

PROJET DU PROPRIETAIRE : non rencontré

APPRECIATION GENERALE (faisabilité) : simples vestiges à visiter après sécurisation

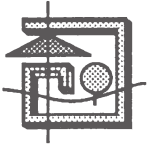

POLITIQUE DEPARTEMENTALE DE VALORISATION DES MOULINS DU TARN-ET-GARONNE

FICHE DE PRE-DIAGNOSTIC

COMMUNE : PARISOT

PROPRIETAIRE : Noël COLOM

ADRESSE DU MOULIN : Travers de Labio (parcelle 765)

ADRESSE : "Finaudels" - 82160 Parisot

TYPE DE MOULIN : Eau - Seye

TELEPHONE :

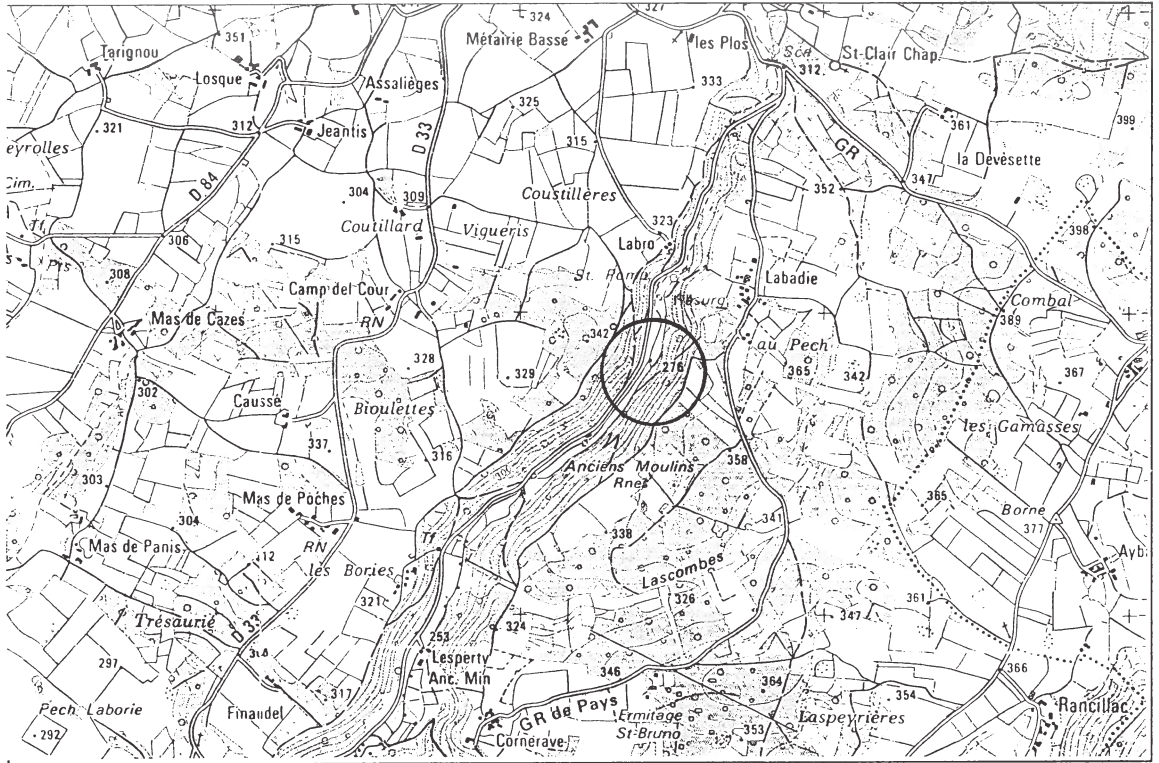

SITUATION
Ech : 1/25000

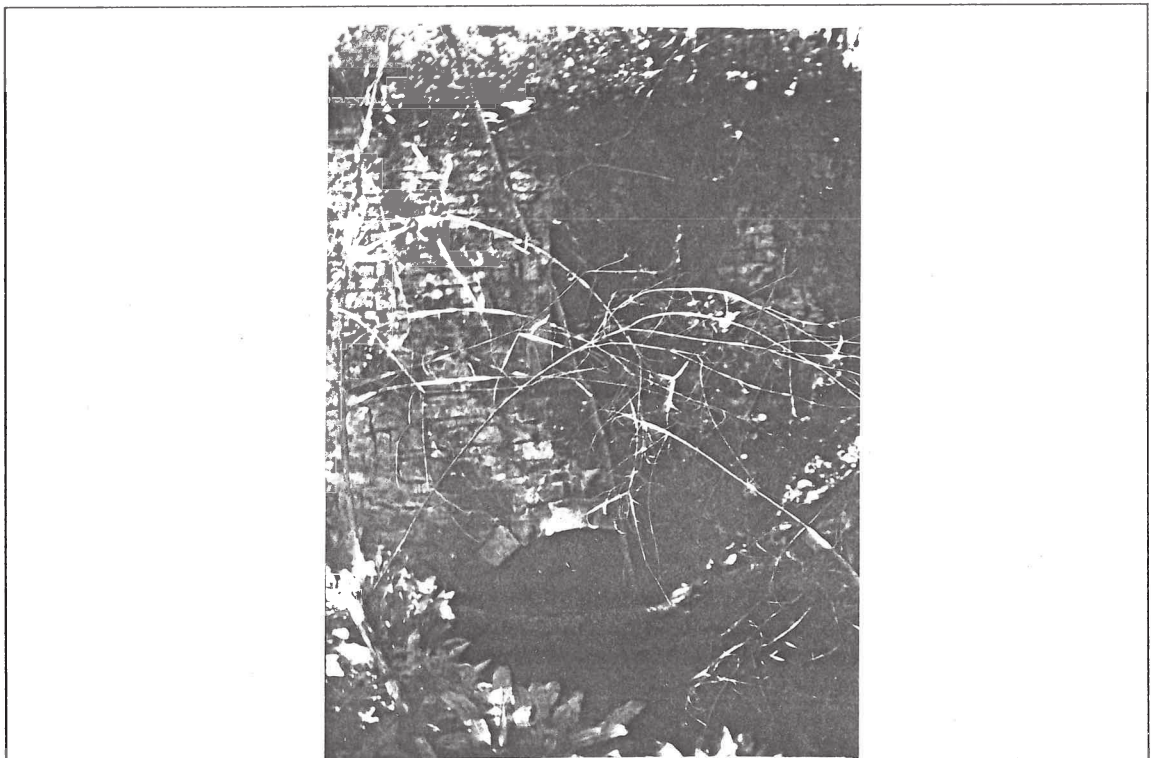

VUE
GENERALE

COMMUNE : PARISOT

PROPRIETAIRE : Noël COLOM

DESCRIPTION DU BATIMENT

Forme : plan rectangulaire couvert à 2 eaux

Etat général : en ruine - toiture effondrée - murs réparables

Superficie : 75 m2 au sol

Type d'équipement : meules en place

Matériaux : pierre - toiture lauze effondrée

Environnement : isolé, difficilement accessible

Datation : XVIII° ? XIX° ?

Particularités : belle arcade sur le bief

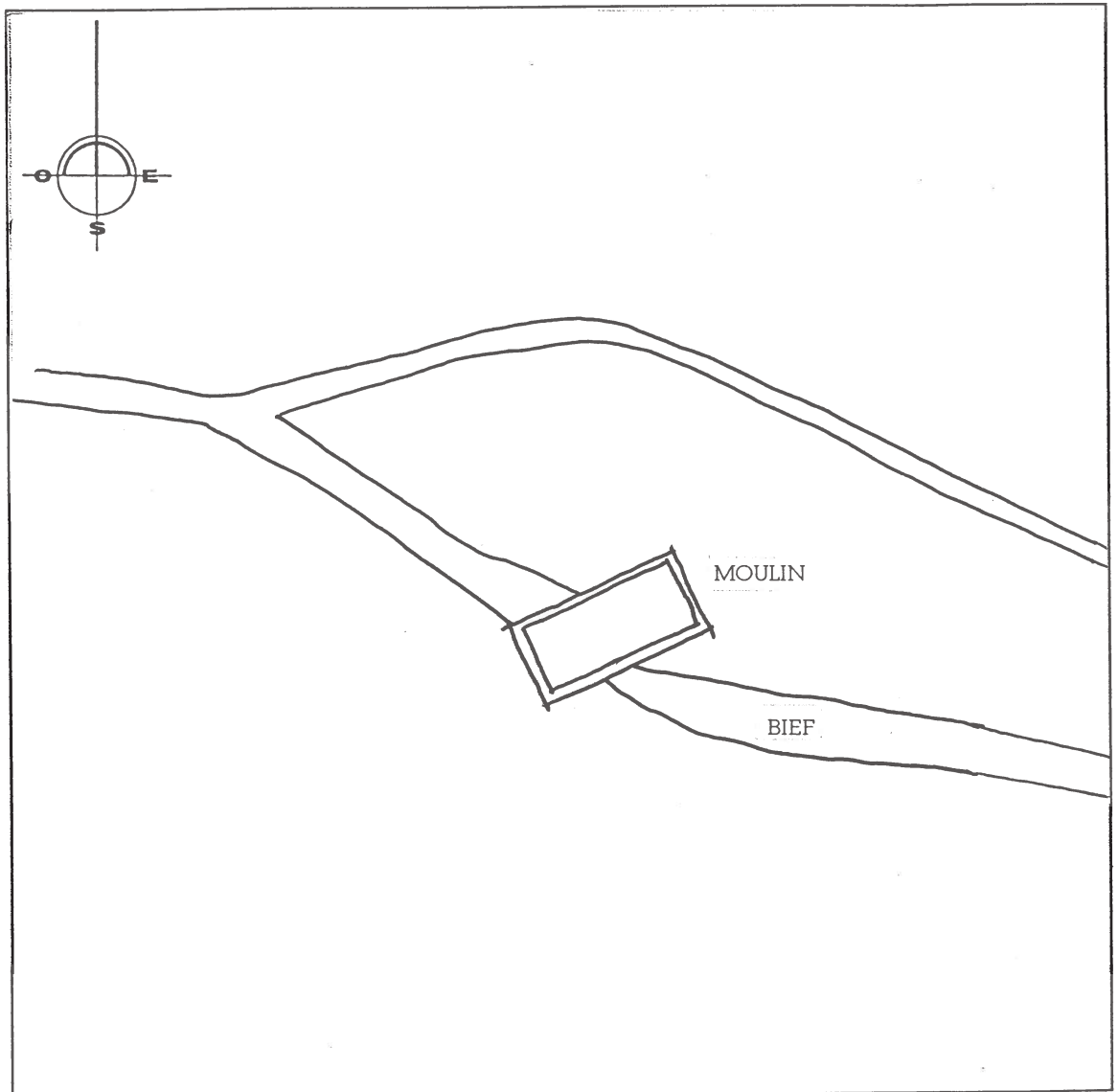

DOCUMENTS
GRAPHIQUES
Ech : 1/500

PROJET DU PROPRIETAIRE : ?

APPRECIATION GENERALE (faisabilité) : joli petit bâtiment à restaurer, accès assez facile après aménagement