

**POLITIQUE DEPARTEMENTALE
DE VALORISATION
DES MOULINS DE TARN-ET-GARONNE**

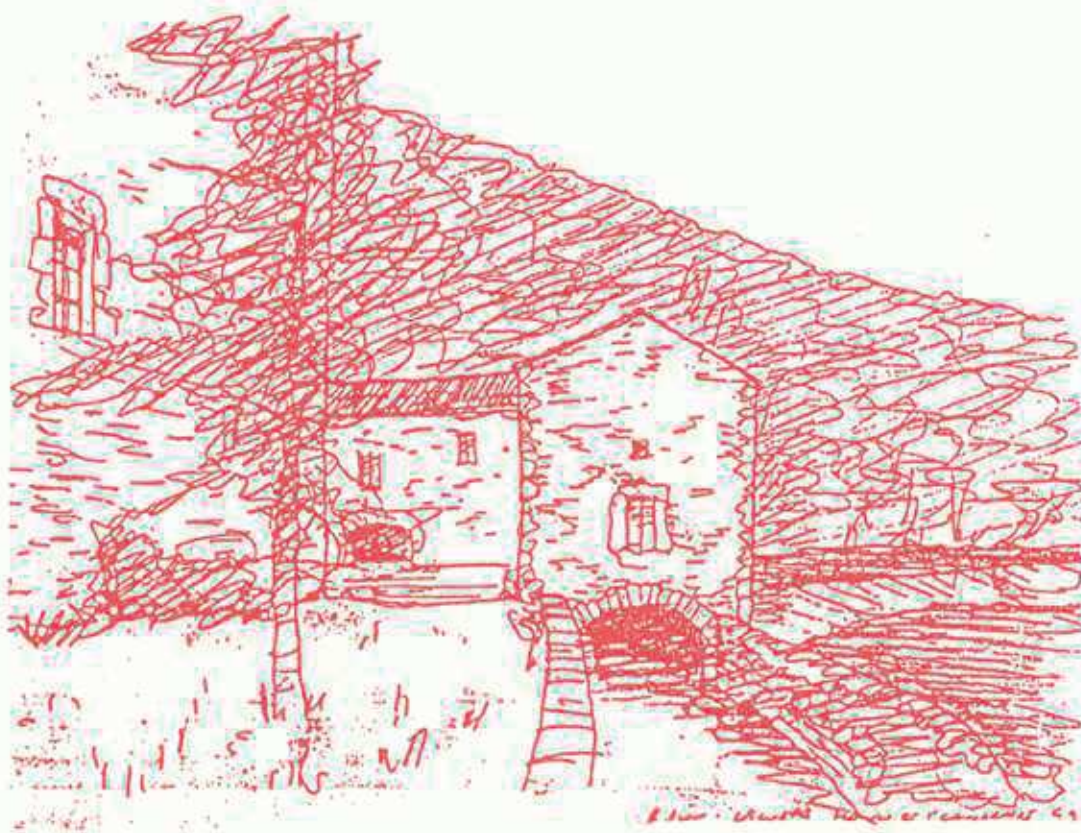

***Extrait de l'étude-test :
les cantons de Caylus et Saint Antonin N.V.***



**Conseil d'Architecture, d'Urbanisme et d'Environnement
de Tarn-et-Garonne**

Hôtel des Intendants - 82000 MONTAUBAN

Tél : 05 63 63 43 24 - Fax : 05 63 91 22 12



POLITIQUE DEPARTEMENTALE DE VALORISATION
DES MOULINS DU TARN-ET-GARONNE

Fiches par commune

C.A.U.E.82

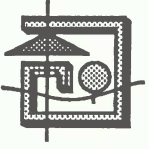

**POLITIQUE DEPARTEMENTALE DE VALORISATION
DES MOULINS DU TARN-ET-GARONNE**

Commune de Mouillac



POLITIQUE DEPARTEMENTALE DE VALORISATION DES MOULINS DU TARN-ET-GARONNE

FICHE DE PRE-DIAGNOSTIC

COMMUNE : MOUILLAC

PROPRIETAIRE : Francis LABOUBEE

ADRESSE DU MOULIN : Moulin de "Pouget"

ADRESSE : 13, rue Duvergier - 33200 Bordeaux

TYPE DE MOULIN : Vent

TELEPHONE :

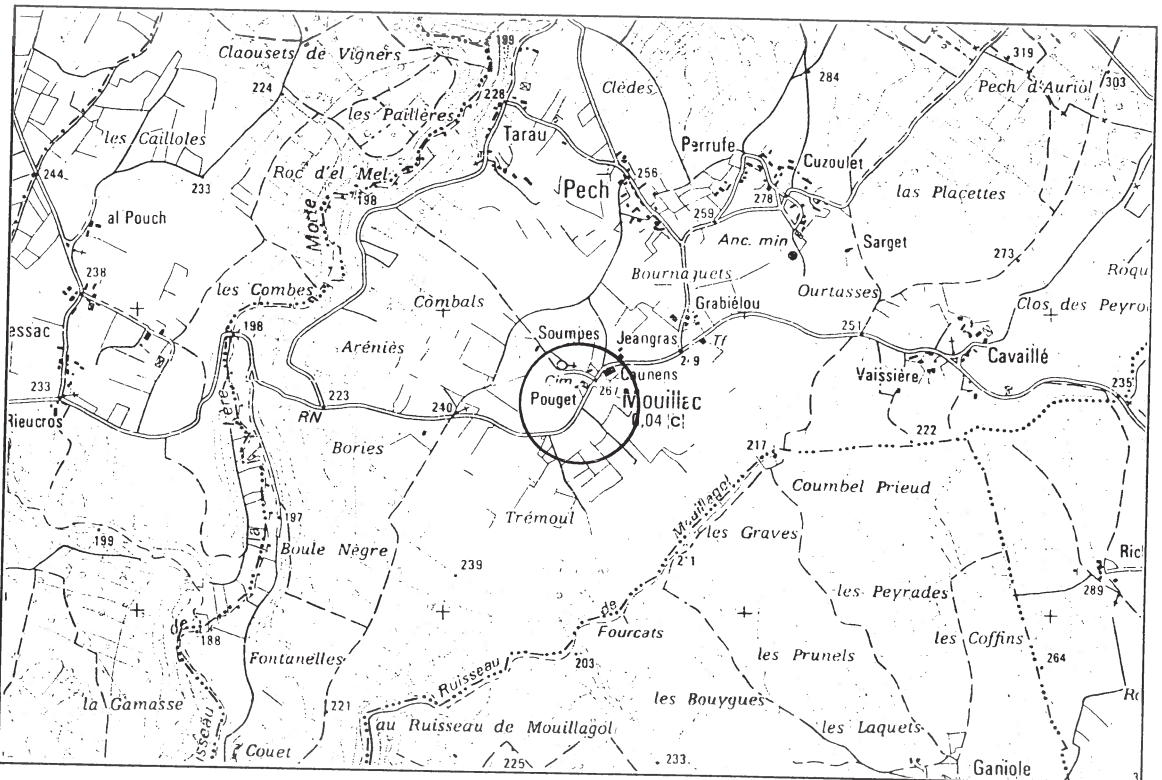

SITUATION
Ech : 1/25000

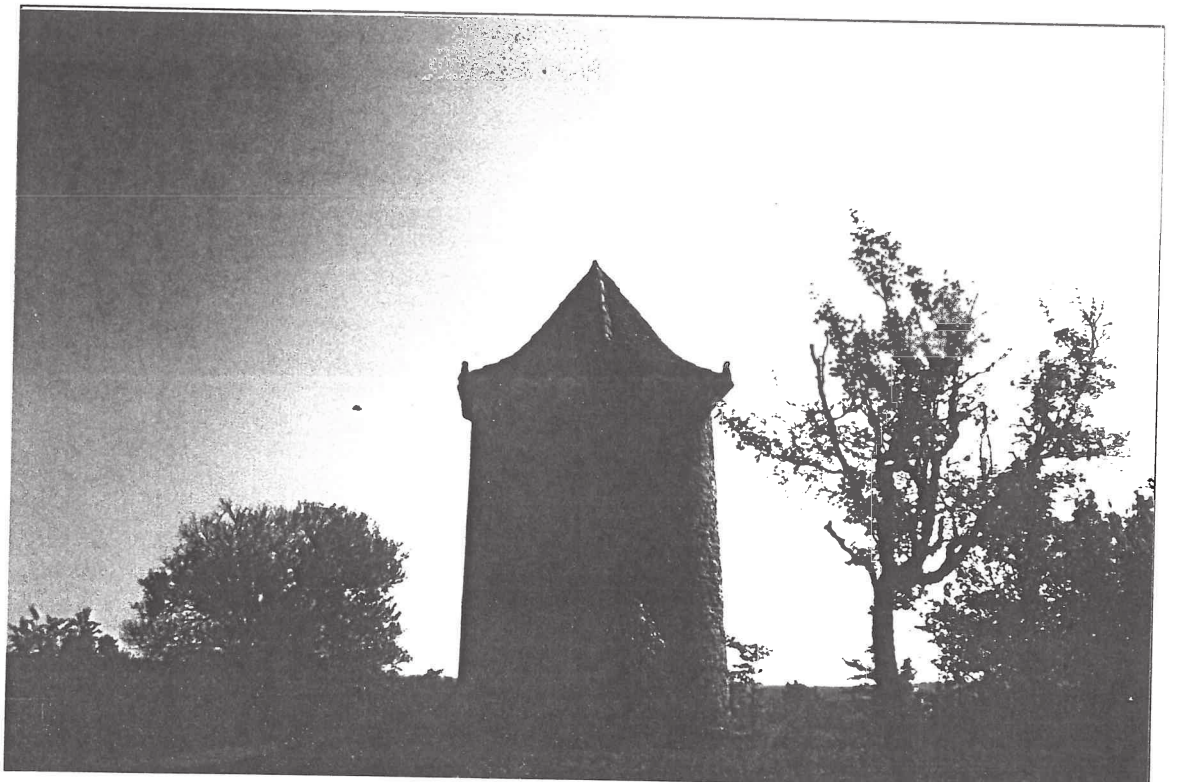

VUE
GENERALE

COMMUNE : MOUILLAC

PROPRIETAIRE : Francis LABOUBEE

DESCRIPTION DU BATIMENT

Forme : circulaire, R+2

Etat général : assez bon. recouvert d'une toiture à 6 pans

Superficie : 25,18 m² au sol

Type d'équipement : aucun

Matériaux : moellons calcaires ; enduit partiel à la chaux ; tuile plate

Environnement : sur un promontoire près de l'église et du cimetière. Isolé

Datation : 1806

Particularités : accès facile. Toiture originale. Point de vue

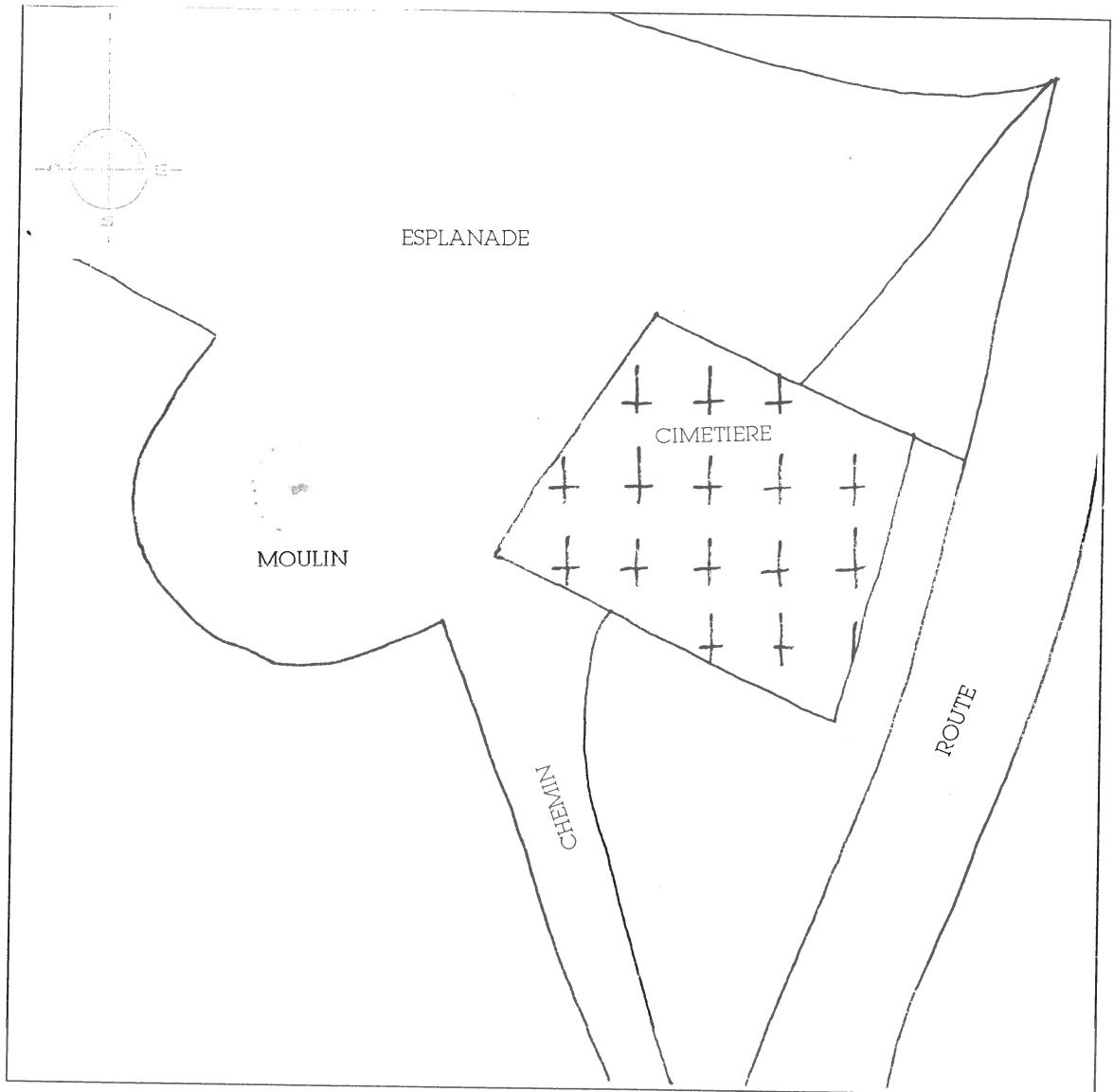

DOCUMENTS
GRAPHIQUES
Ech : 1/500

PROJET DU PROPRIETAIRE : non rencontré.

APPRECIATION GENERALE (faisabilité) : gîte très agréable et d'accès facile. Moulin à vent (1806) situé sur promontoire qui a été transformé en pigeonnier et couvert d'un comble en tourelle à 6 pans. Les visites sont possibles en l'état en nettoyant les abords. Le bâtiment est singulier mais s'éloigne de l'archétype du moulin à vent.

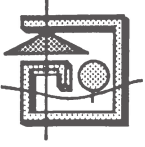

POLITIQUE DEPARTEMENTALE DE VALORISATION DES MOULINS DU TARN-ET-GARONNE

FICHE DE PRE-DIAGNOSTIC

COMMUNE : MOUILLAC

PROPRIETAIRE : Anne-Marie SABATIE

ADRESSE DU MOULIN : Perrufe

ADRESSE : "Genisse" - 82130 Lamothe Capdeville

TYPE DE MOULIN : Vent

TELEPHONE :

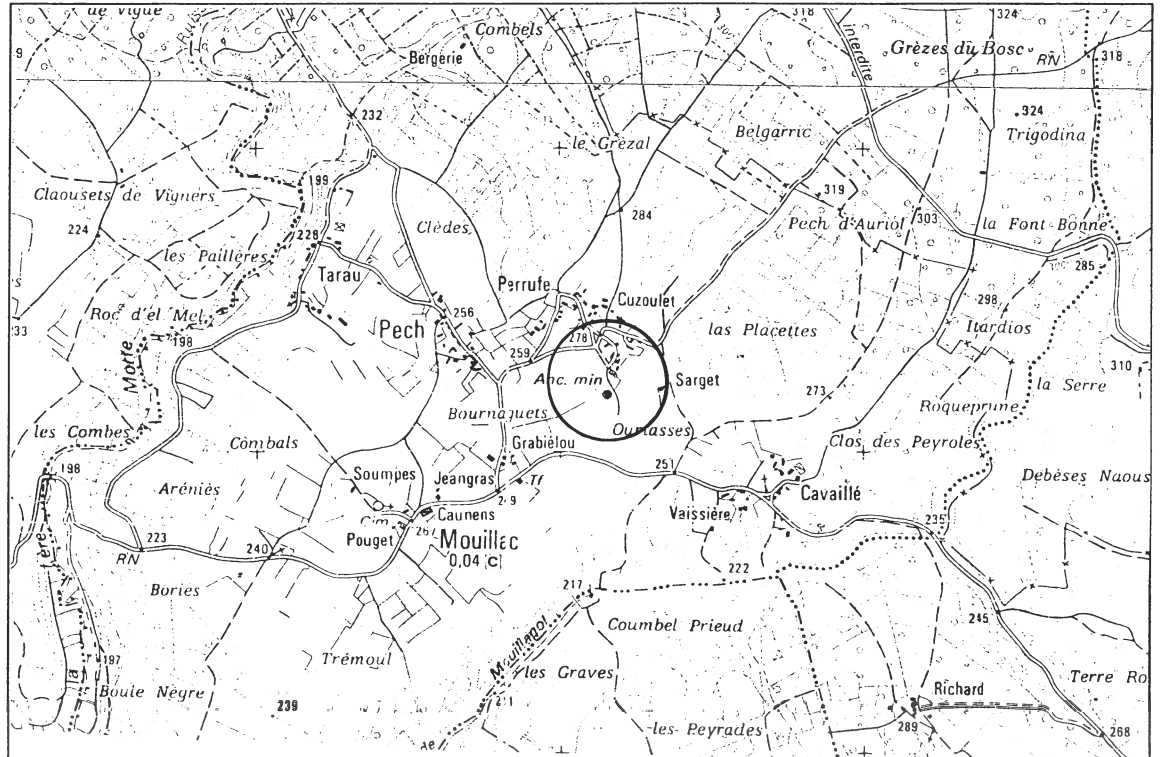

SITUATION
Ech : 1/25000



VUE
GENERALE

COMMUNE : MOUILLAC

PROPRIETAIRE : Anne-Marie SABATIE

DESCRIPTION DU BATIMENT

Forme : circulaire, R+2

Etat général : mis hors d'eau

Superficie : 22 m² au sol environ

Type d'équipement : enlevé il y a des années

Matériaux : moellons calcaires ; enduit partiel ;
tuile canal

Environnement : isolé, à l'arrière des bâtiments
agricoles récents

Datation : 1787

Particularités : pierres de taille de dimensions
importantes

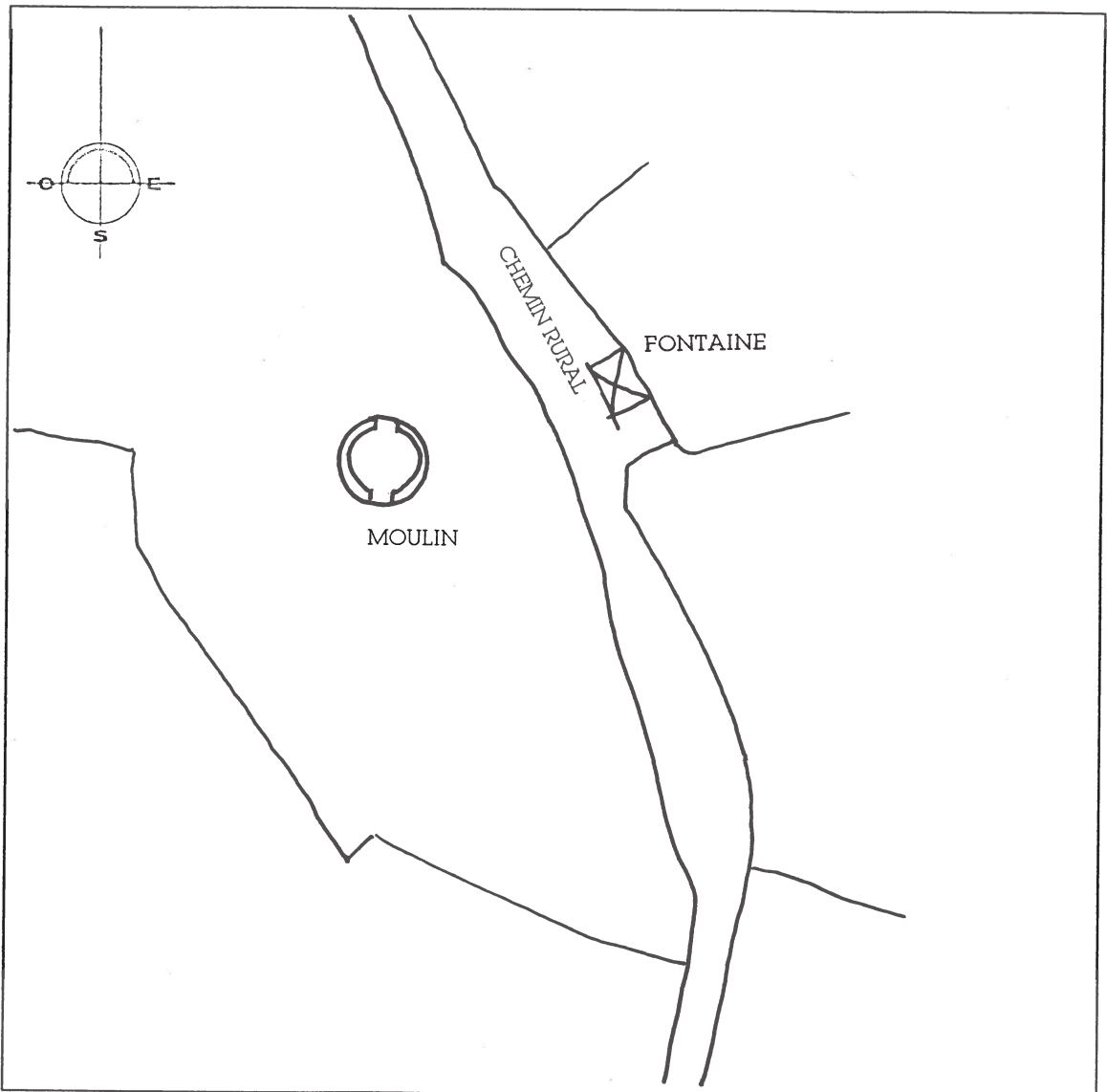

DOCUMENTS
GRAPHIQUES
Ech : 1/500

PROJET DU PROPRIETAIRE : pourrait être intéressé selon les subventions (père du propriétaire). La localisation rend le projet difficile mais les bâtiments anciens (certains XVII° ?, XVIII° et XIX° siècles) sont dignes d'intérêt.

APPRECIATION GENERALE (faisabilité) : la restauration légère de la tour en couronne et la mise hors d'eau sont à envisager. A l'intérieur, des vestiges des 3 niveaux de plancher et de l'escalier en bois sont apparents. L'aire périphérique est bien délimitée. Il faudrait aménager les abords (matériel agricole et débroussaillage) et plus sommairement l'intérieur (évacuation des gravats) pour envisager les visites. Les bâtiments agricoles adjacents sont intéressants par leur qualité et leur ancienneté.