

**POLITIQUE DEPARTEMENTALE
DE VALORISATION
DES MOULINS DE TARN-ET-GARONNE**

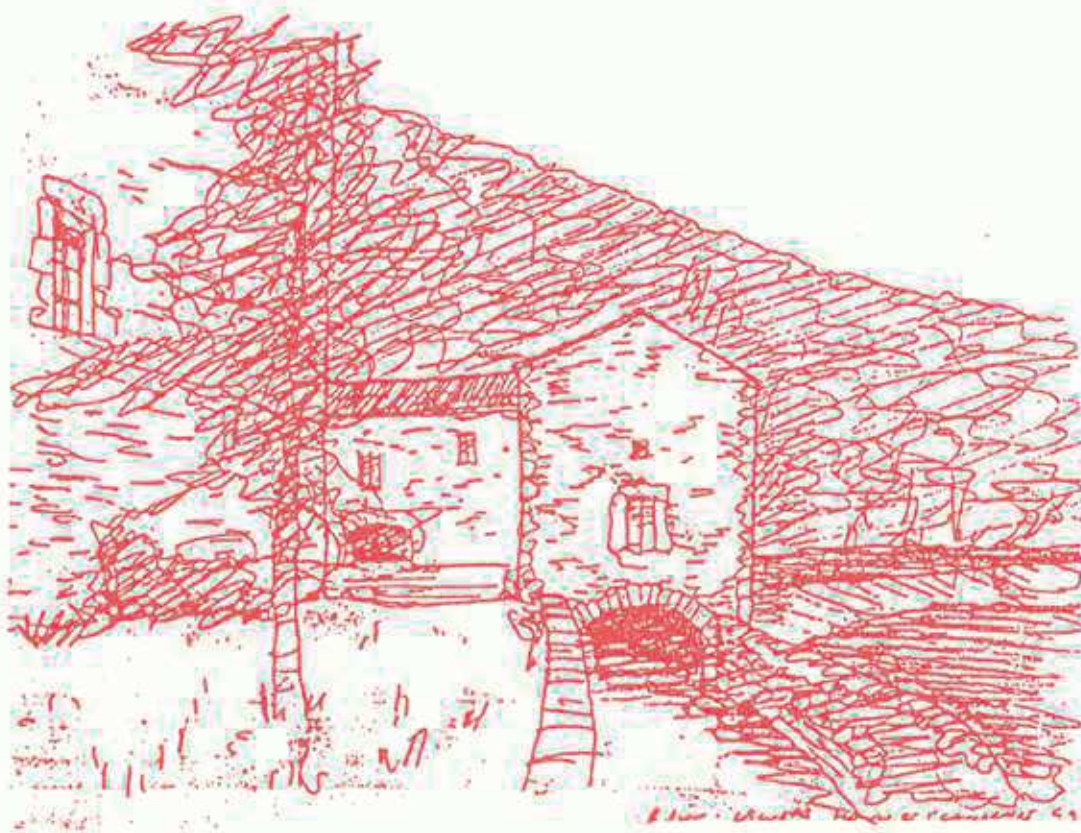

**Extrait de l'étude-test :
les cantons de Caylus et Saint Antonin N.V.**



Conseil d'Architecture, d'Urbanisme et d'Environnement
de Tarn-et-Garonne

Hôtel des Intendants - 82000 MONTAUBAN

Tél : 05 63 63 43 24 - Fax : 05 63 91 22 12



POLITIQUE DEPARTEMENTALE DE VALORISATION
DES MOULINS DU TARN-ET-GARONNE

Fiches par commune

C.A.U.E.82

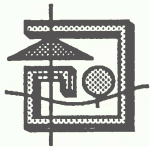

**POLITIQUE DEPARTEMENTALE DE VALORISATION
DES MOULINS DU TARN-ET-GARONNE**

Commune de Laguépie



POLITIQUE DEPARTEMENTALE DE VALORISATION DES MOULINS DU TARN-ET-GARONNE

FICHE DE PRE-DIAGNOSTIC

COMMUNE : LAGUEPIE

PROPRIETAIRE : Jean LAFON

ADRESSE DU MOULIN : l'Isoule

ADRESSE : 28 chemin St Corantin
78790 St Moulin des Champs

TYPE DE MOULIN : Eau - sur l'Aveyron

TELEPHONE :

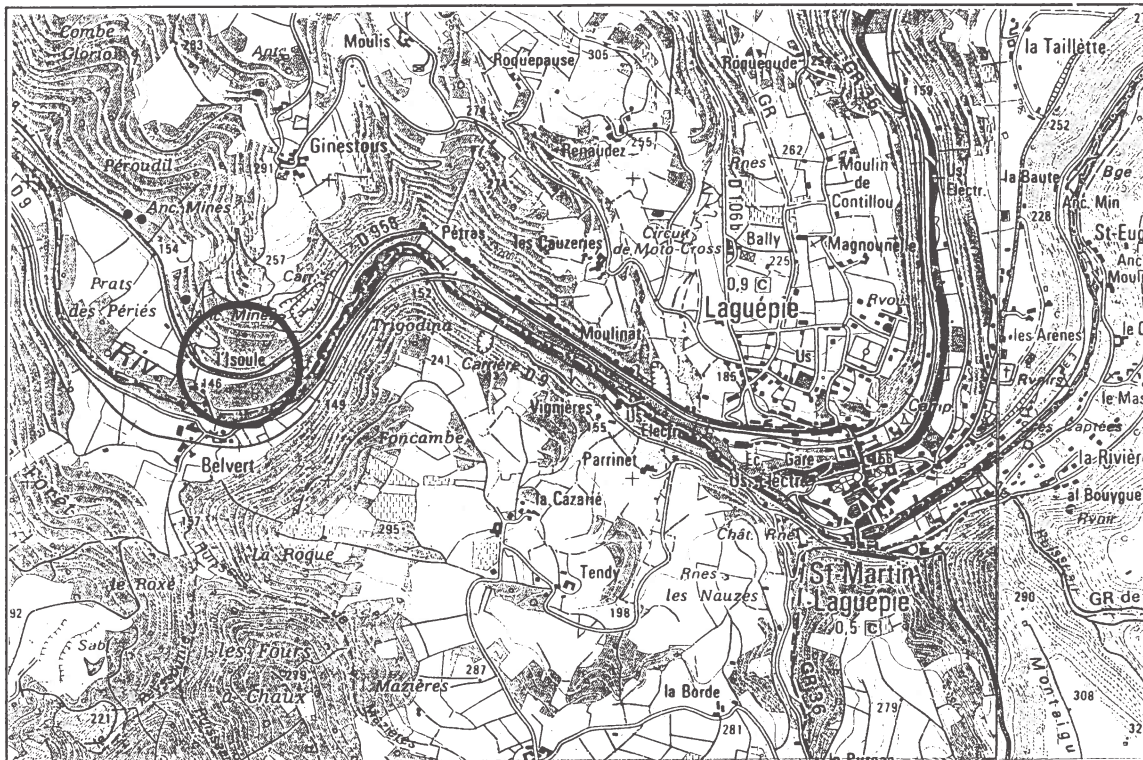

SITUATION
Ech : 1/25000

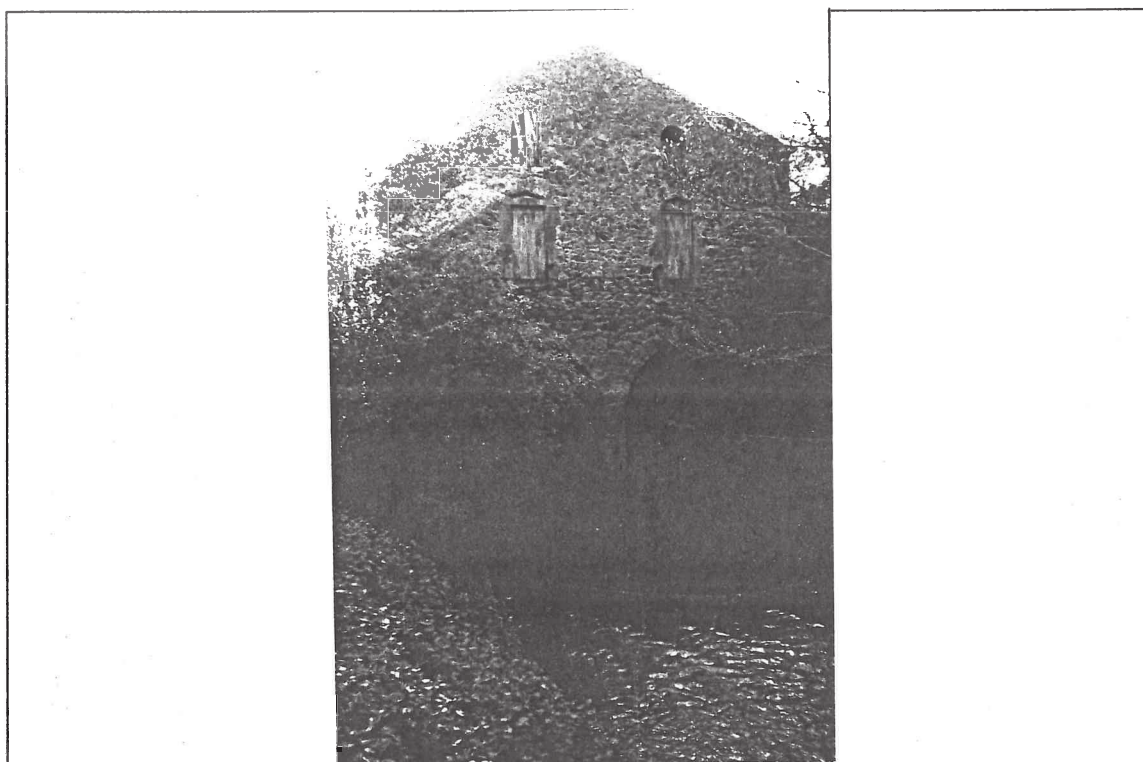

VUE
GENERALE

COMMUNE : LAGUEPIE

PROPRIETAIRE : Jean LAFON

DESCRIPTION DU BATIMENT

Forme : un bâtiment allongé ; 2 niveaux

Etat général : bon état, entretenu, toiture refaite
résidence secondaire

Superficie : 200 m2 environ

Type d'équipement : ?

Matériaux : schiste, grès, tuiles mécaniques

Environnement : près de la départementale mais en
retrait sur terrain enherbé

Datation : 1883 sur porte (clé)

Particularités : moulin industriel du XIX° ; bâtiment
et cadre agréables

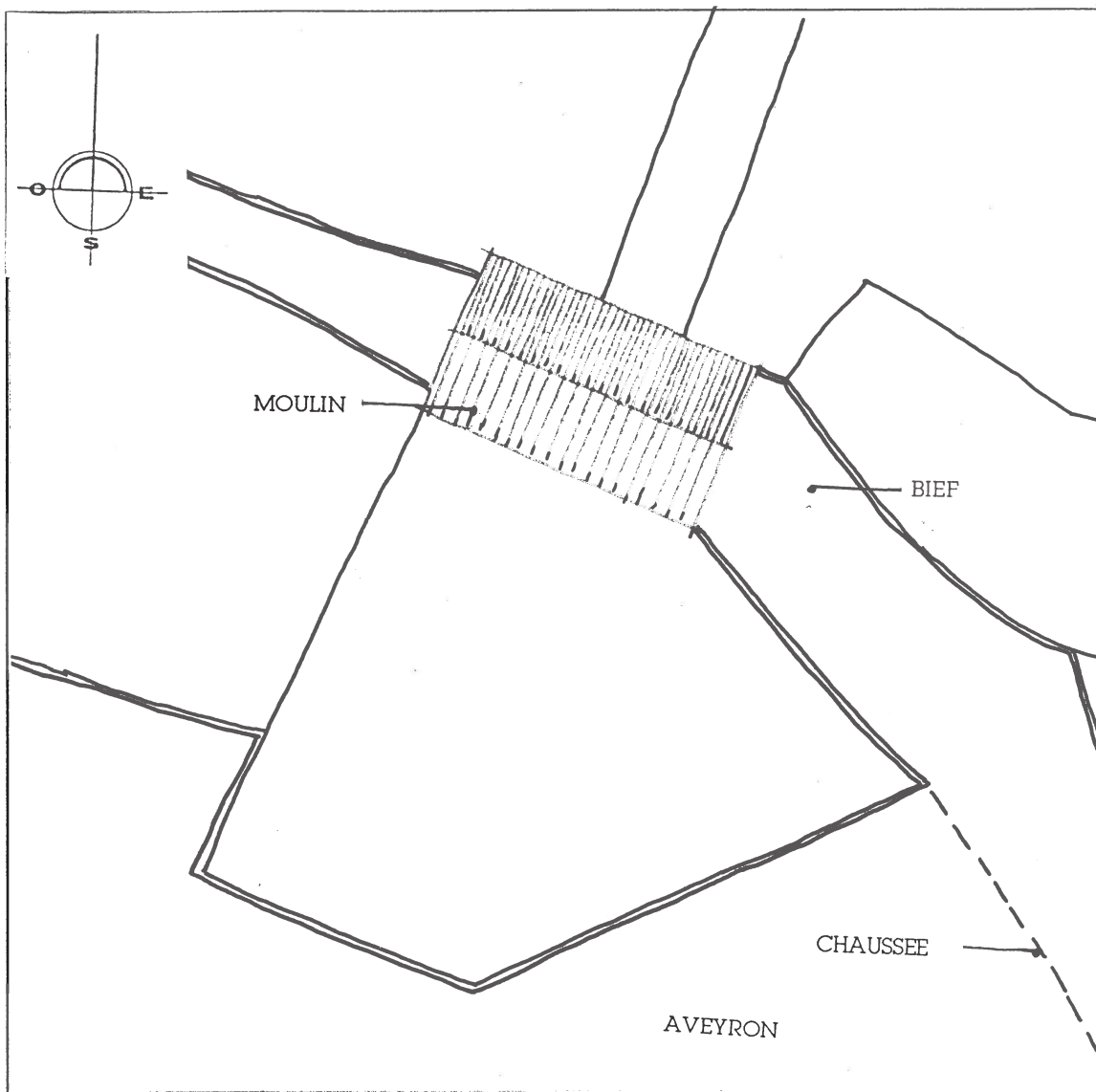

DOCUMENTS
GRAPHIQUES
Ech : 1/500

PROJET DU PROPRIETAIRE : non rencontré

APPRECIATION GENERALE (faisabilité) :



POLITIQUE DEPARTEMENTALE DE VALORISATION DES MOULINS DU TARN-ET-GARONNE

FICHE DE PRE-DIAGNOSTIC

COMMUNE : LAGUEPIE

PROPRIETAIRE : Jean-Pierre GALAUP (SARL)

ADRESSE DU MOULIN : moulin de Contillou

ADRESSE : Contillou - 82250 Laguëpie

TYPE DE MOULIN : Ecu - Sur l'Aveyron

TELEPHONE :

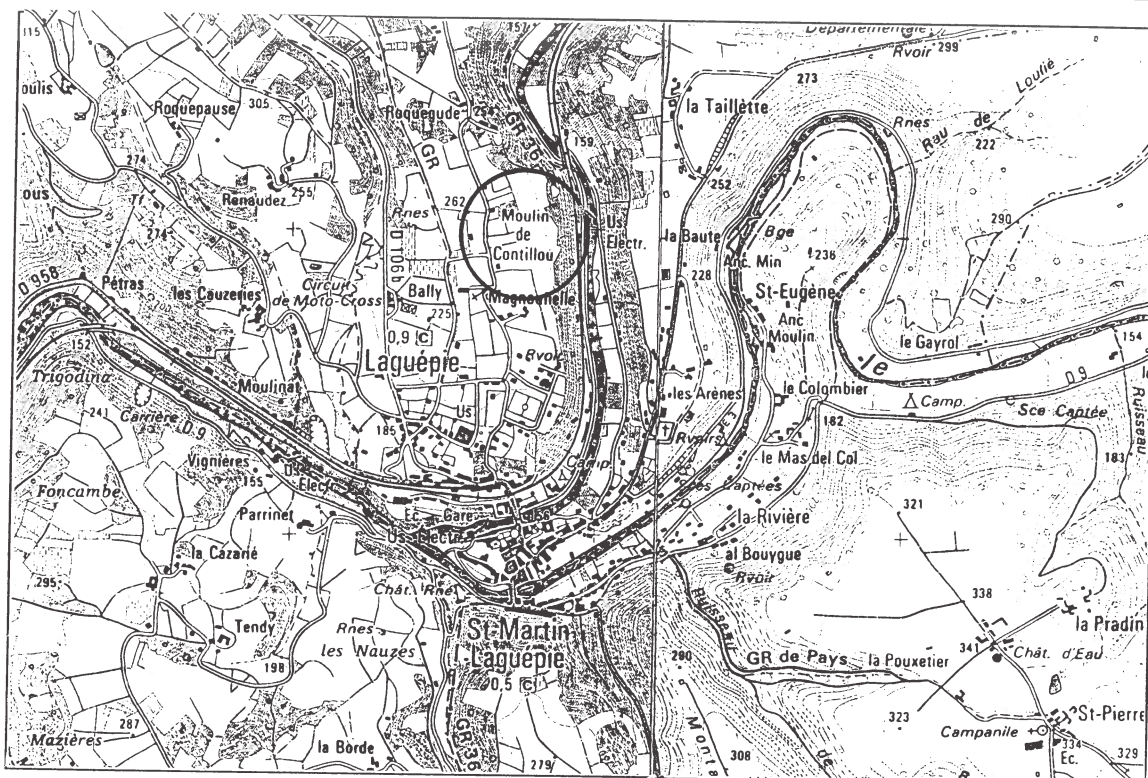

SITUATION
Ech : 1/25000

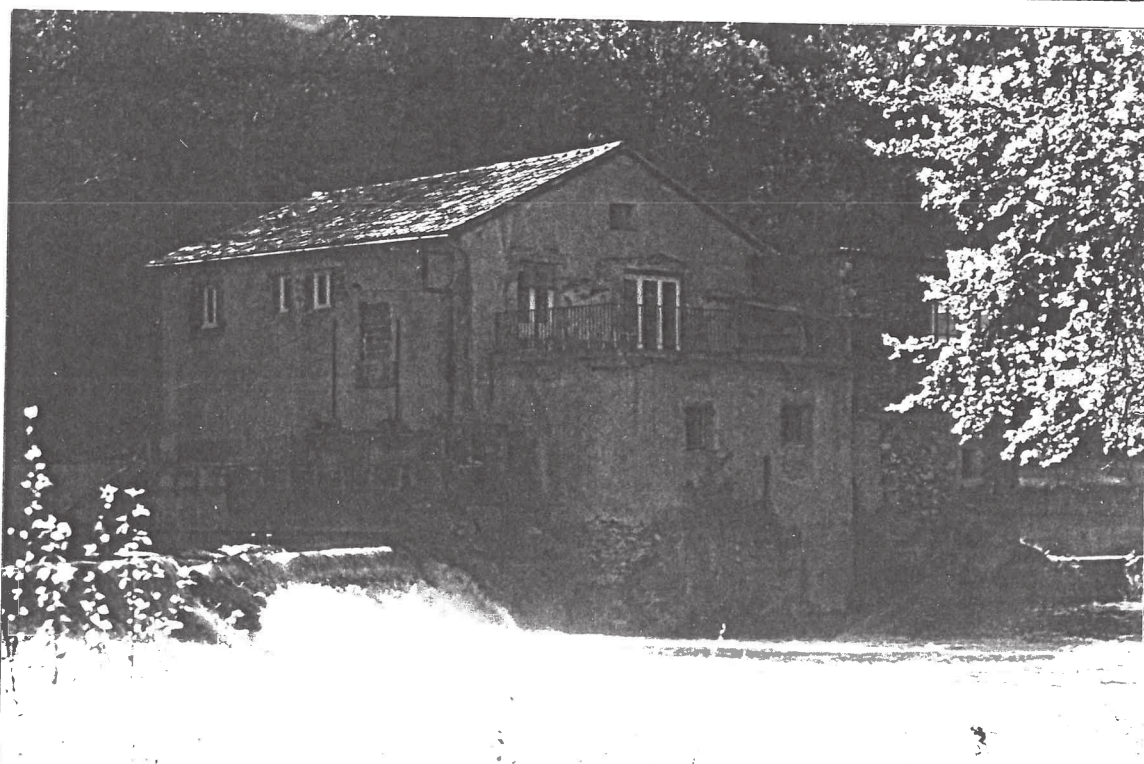

VUE
GENERALE

COMMUNE : LAGUEPIE

PROPRIETAIRE : Jean-Pierre GALAUP (SARL)

DESCRIPTION DU BATIMENT

Forme : rectangulaire 2 niveaux

Etat général : transformé en usine hydro-électrique
habitation à l'étage

Superficie :

Type d'équipement : ;

Matériaux : pierre

Environnement :

Datation :

Particularités :

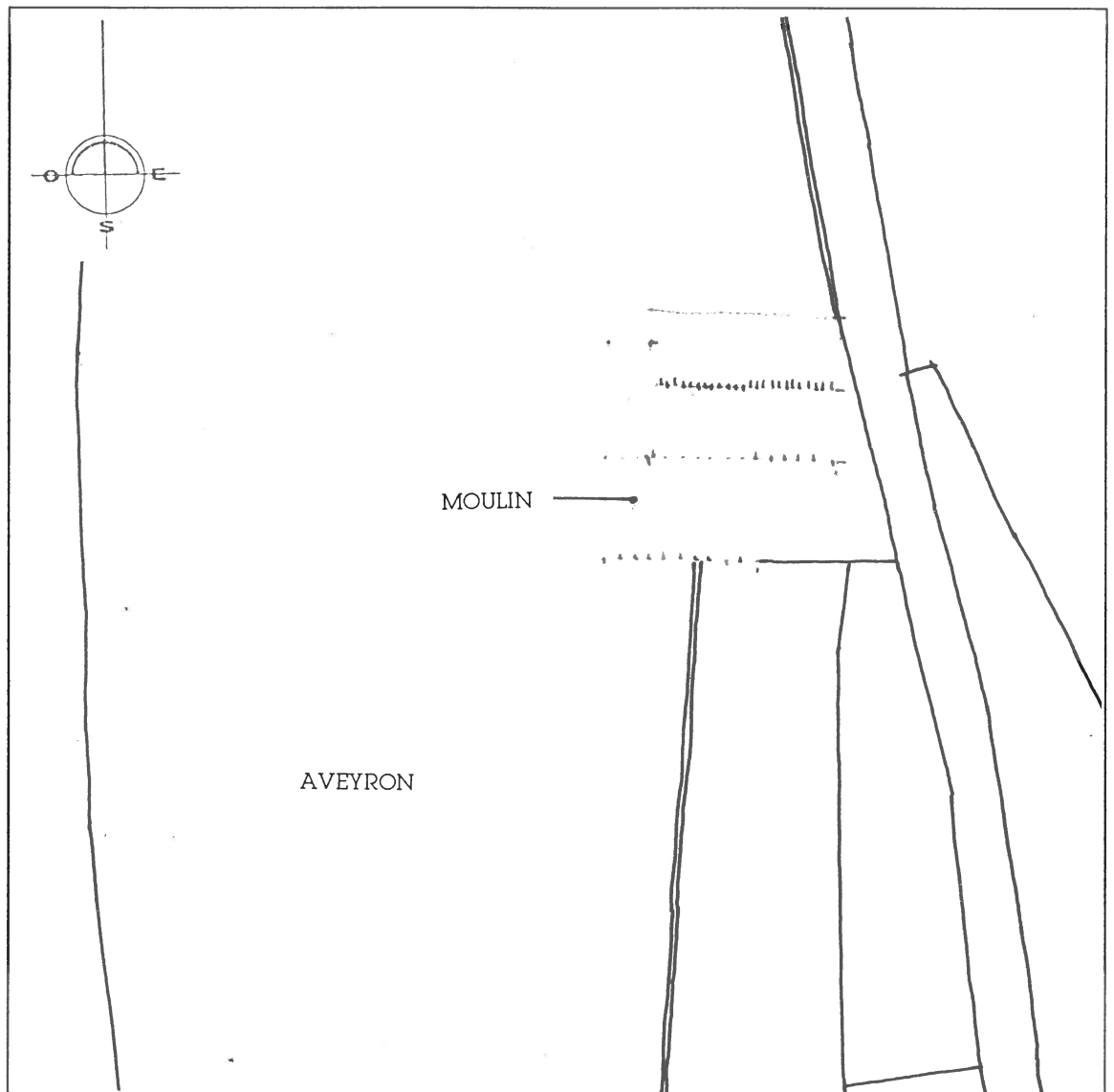

PROJET DU PROPRIETAIRE :

APPRECIATION GENERALE (faisabilité) : intérêt faible du fait de son affectation actuelle



POLITIQUE DEPARTEMENTALE DE VALORISATION DES MOULINS DU TARN-ET-GARONNE

FICHE DE PRE-DIAGNOSTIC

COMMUNE : LAGUEPIE

PROPRIETAIRE : SCI (M. JUSTSORG)

ADRESSE DU MOULIN : Moulin de Saint Cambraire

ADRESSE : Toulouse

TYPE DE MOULIN : Eau - sur l'Aveyron

TELEPHONE : 05 61 33 43 01 (C.G. Tlse)

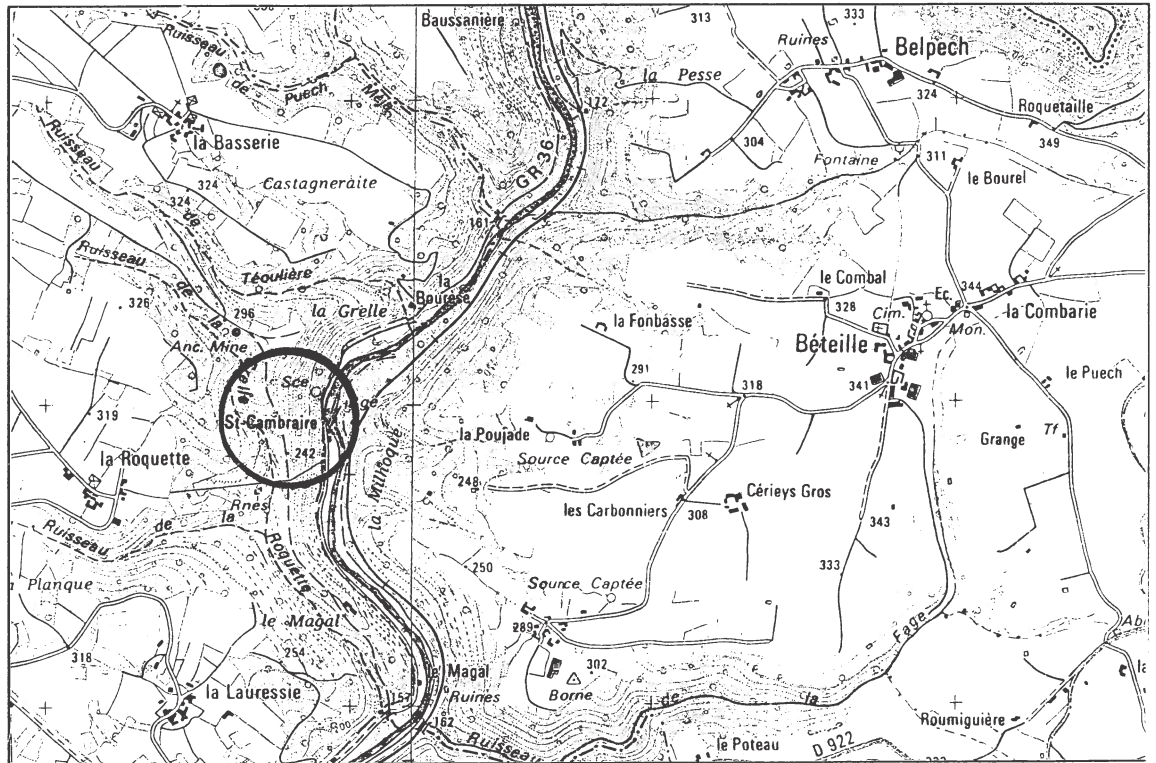

SITUATION
Ech : 1/25000

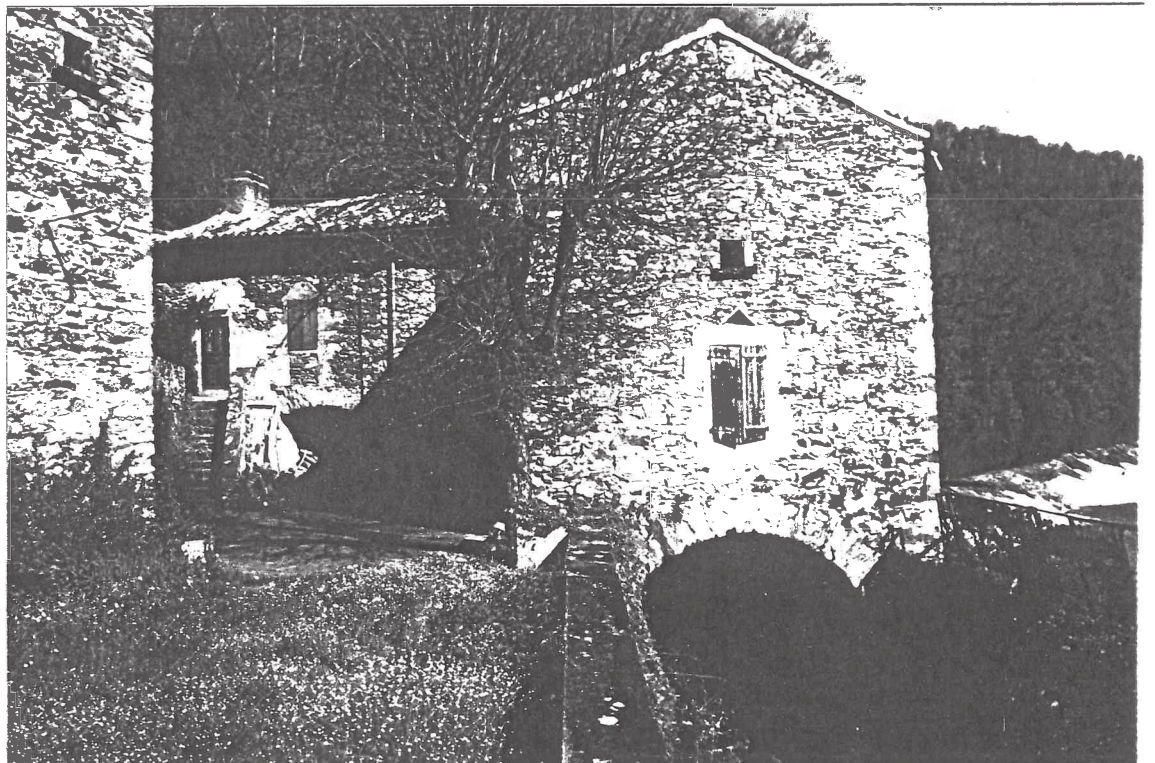

VUE
GENERALE

COMMUNE : LAGUEPIE

PROPRIETAIRE : SCI (M. JUSTSORG)

DESCRIPTION DU BATIMENT

Forme : plusieurs bâtiments (restaurés)
sur 2 et 3 niveaux

Etat général : restauré, habité

Superficie :

Type d'équipement :

Matériaux : schiste + grès (encadrement), tuile canal

Environnement : accès par G.R.46 ; isolé dans les
bois ; grand terrain agréable

Datation : 1856

Particularités :

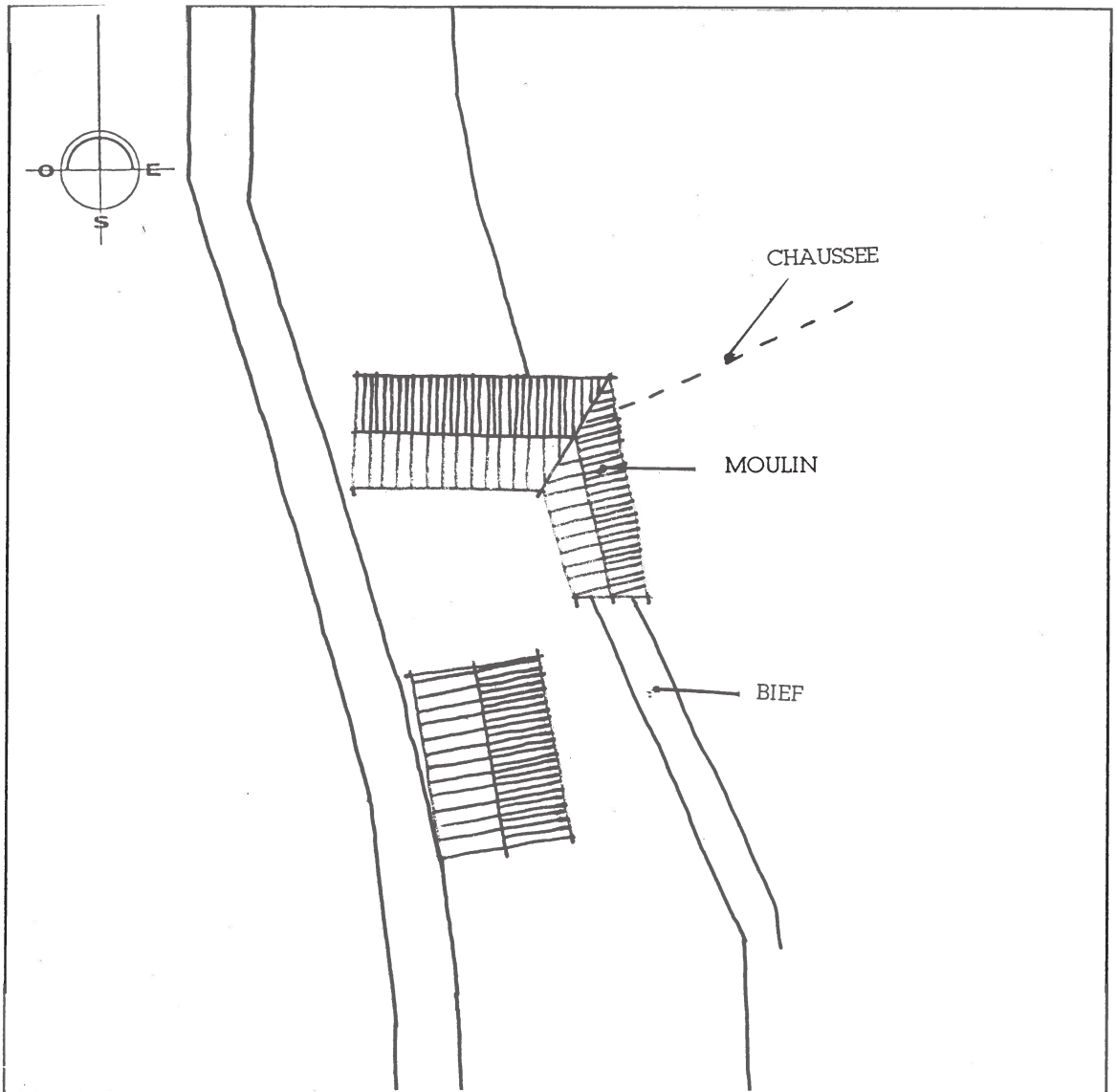

PROJET DU PROPRIETAIRE : non rencontré

APPRECIATION GENERALE (aisabilité) :

COMMUNE : LAGUEPIE

PROPRIETAIRE : Régine VERGNHES

DESCRIPTION DU BATIMENT

Forme : complexe

Etat général : bon ; non restauré mais entretenu, fleuri

Superficie : 400 m2 au sol + dépendances

Type d'équipement : meules déposées à l'entrée

Matériaux : murs de schiste et de grés, enduit

Environnement : urbain au confluent du Viaur et de l'Aveyron, site intéressant

Datation : XVIII° ? XIX° ?

Particularités : en site urbain

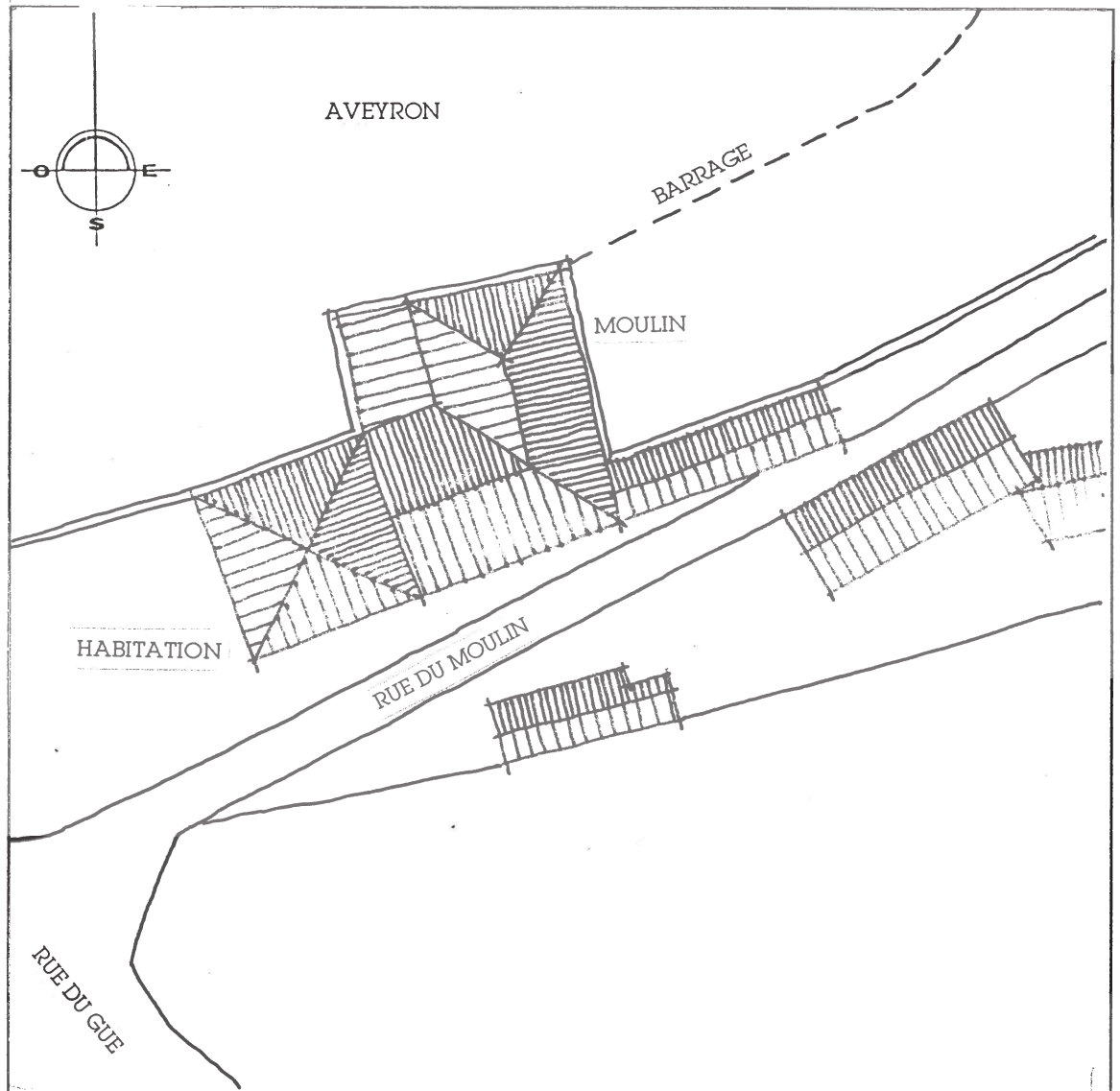

PROJET DU PROPRIETAIRE : ?

APPRECIATION GENERALE (faisabilité) : sa situation dans un cadre agréable et urbain, et son état (dans son "jus") sont des arguments en faveur d'une utilisation touristique et pédagogique. Voir autre moulin sur le Viaur au bout du pont à Saint Martin de Laguépie (81)



POLITIQUE DEPARTEMENTALE DE VALORISATION DES MOULINS DU TARN-ET-GARONNE

FICHE DE PRE-DIAGNOSTIC

COMMUNE : LAGUEPIE

PROPRIETAIRE : René GALAN

ADRESSE DU MOULIN : moulin de la Baute

ADRESSE : 24 rue Raoul-Ponchon - 31500 Toulouse

TYPE DE MOULIN : Eau - Sur le Viour

TELEPHONE : 05 61 48 59 26

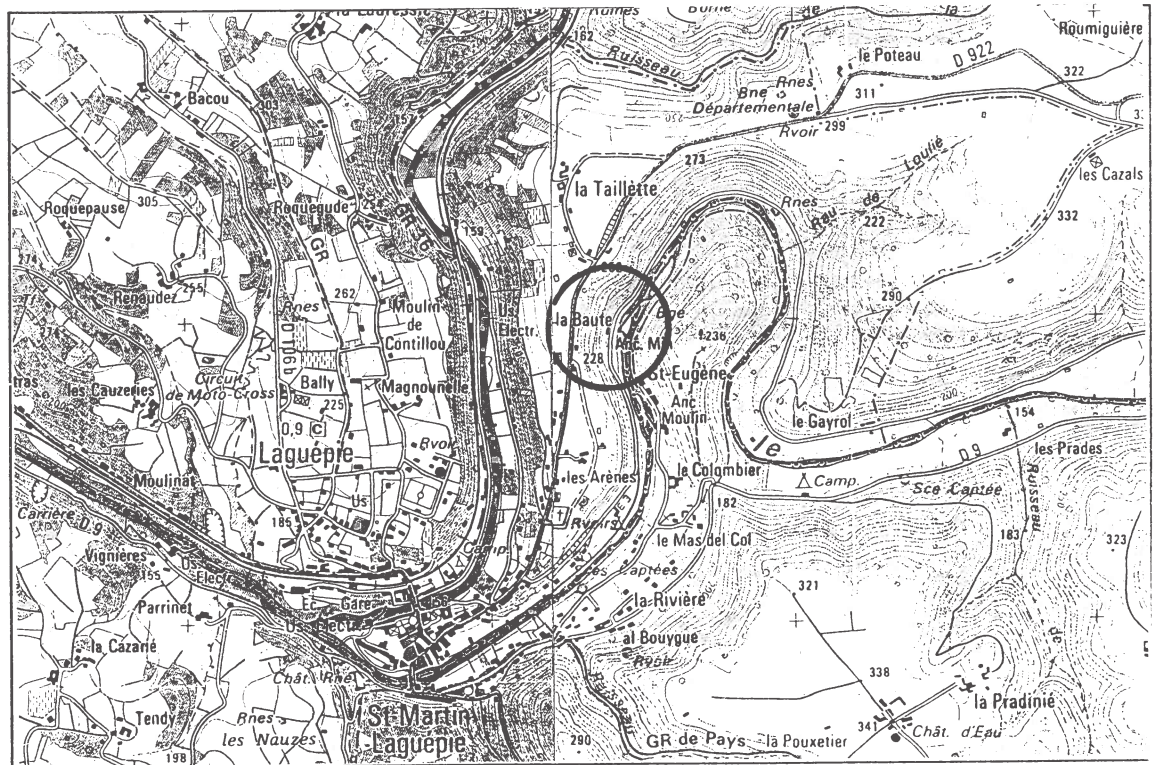

SITUATION
Ech : 1/25000

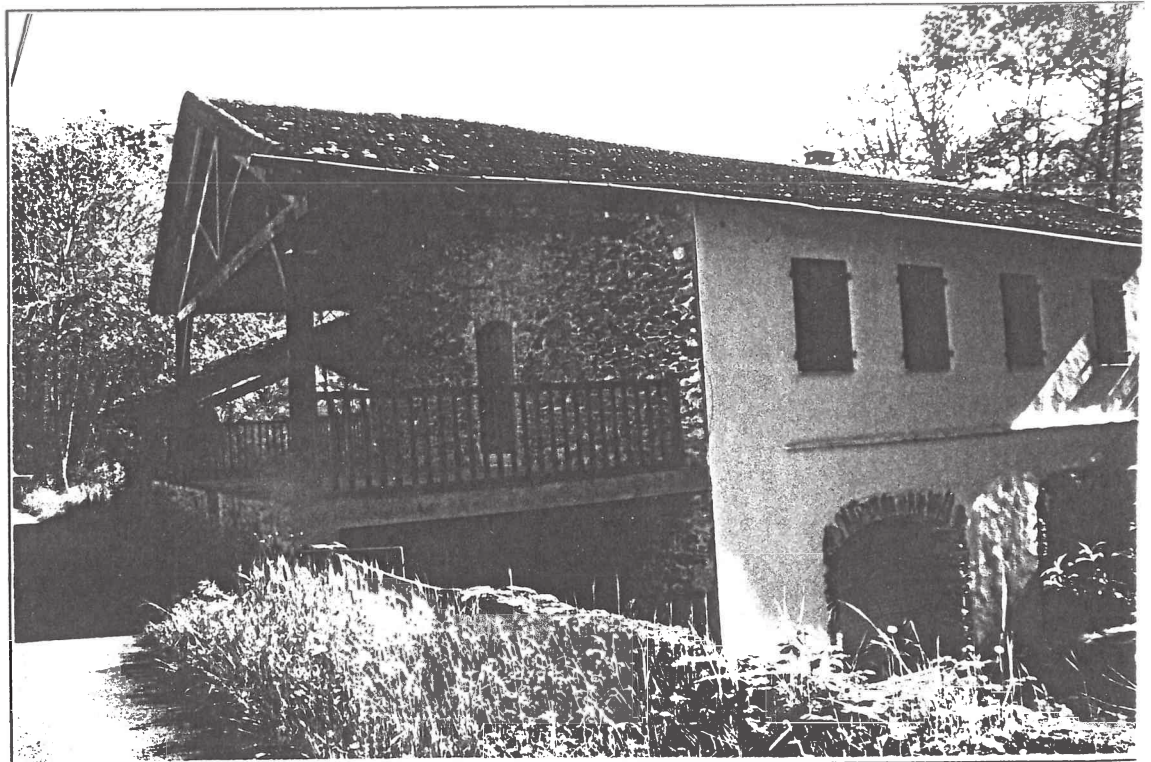

**VUE
GENERALE**

COMMUNE : LAGUEPIE

PROPRIETAIRE : René GALAN

DESCRIPTION DU BATIMENT

Forme : rectangulaire 2 niveaux

Etat général : restauré (moins de 5 ans)
résidence secondaire

Superficie : 140 m2 environ

Type d'équipement : bief entretenu, poulies et turbines entreposées dans le sous-sol

Matériaux : murs : calcaire apparent sauf parois hors d'eau enduites ; toiture : tuiles mécaniques

Environnement : accès par route
espace boisé et enherbé

Datation : charpentes et couverture récentes
(années 50 ?)

Particularités : ancienne scierie

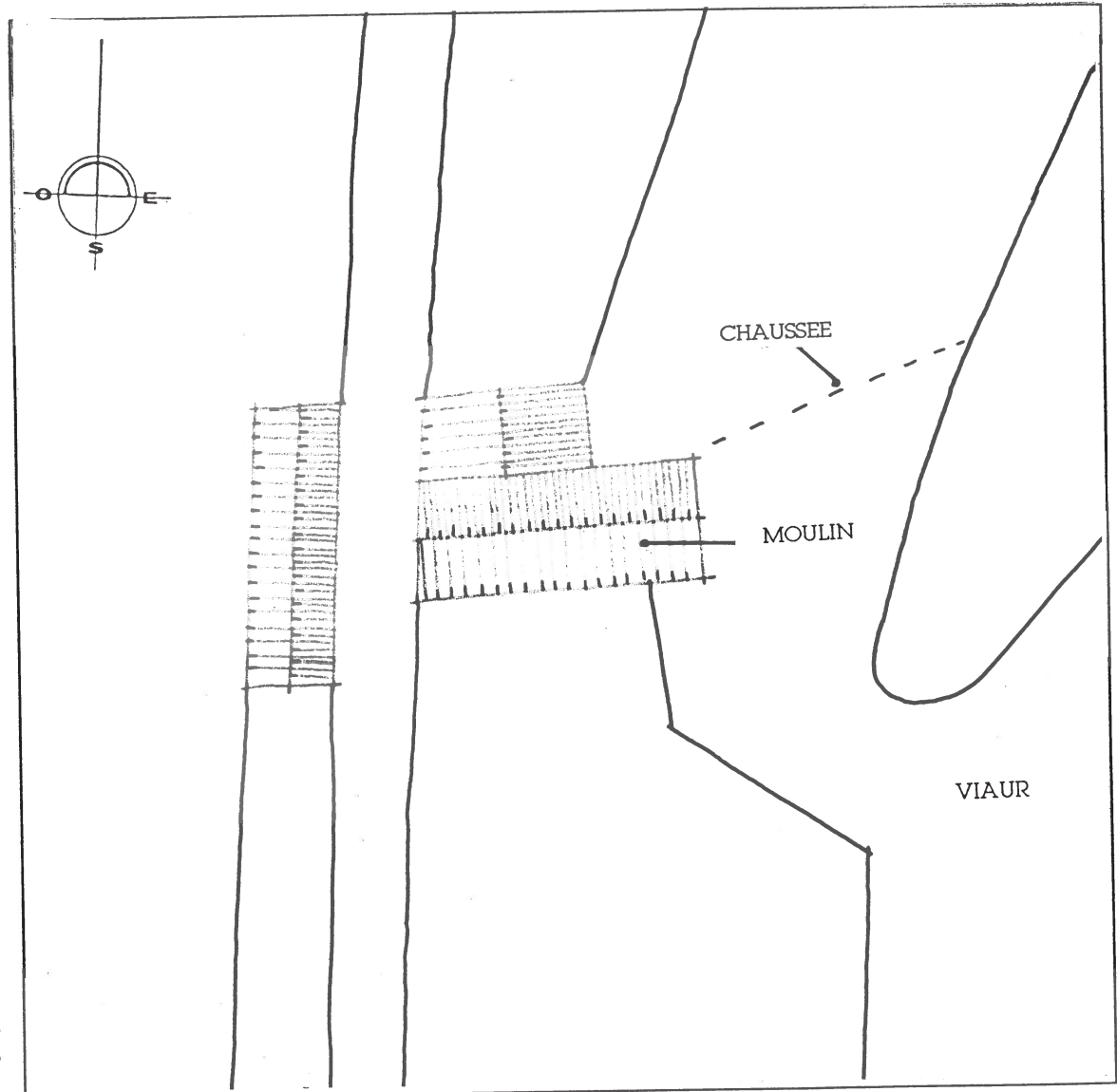

DOCUMENTS
GRAPHIQUES
Ech : 1/500

PROJET DU PROPRIETAIRE : propriétaire contacté. N'a pas de projet touristique

APPRECIATION GENERALE (faisabilité) : pas de développement touristique à attendre, qualité de la restauration moyenne : le bâtiment dans son état a un intérêt limité