

**POLITIQUE DEPARTEMENTALE  
DE VALORISATION  
DES MOULINS DE TARN-ET-GARONNE**

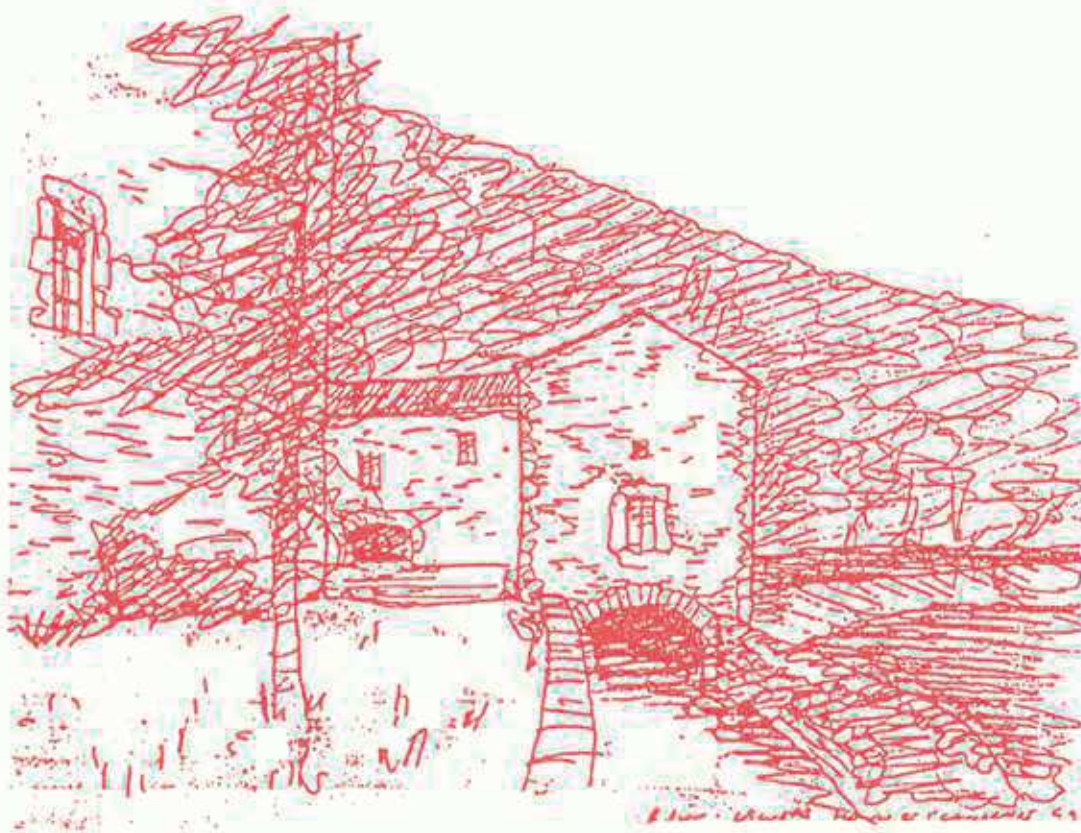

**Extrait de l'étude-test :  
les cantons de Caylus et Saint Antonin N.V.**



Conseil d'Architecture, d'Urbanisme et d'Environnement  
de Tarn-et-Garonne

Hôtel des Intendants - 82000 MONTAUBAN

Tél : 05 63 63 43 24 - Fax : 05 63 91 22 12



POLITIQUE DEPARTEMENTALE DE VALORISATION  
DES MOULINS DU TARN-ET-GARONNE

*Fiches par commune*

C.A.U.E.82



**POLITIQUE DEPARTEMENTALE DE VALORISATION  
DES MOULINS DU TARN-ET-GARONNE**

***Commune de Lacapelle Livron***





# POLITIQUE DEPARTEMENTALE DE VALORISATION DES MOULINS DU TARN-ET-GARONNE

## FICHE DE PRE-DIAGNOSTIC

COMMUNE : LACAPELLE - LIVRON

PROPRIETAIRE : Guy CARDONNEL

ADRESSE DU MOULIN : Moulin Grand

ADRESSE : chemin de Santou  
82140 Saint Antonin Noble Val

TYPE DE MOULIN : Eau - sur la Bonnette

TELEPHONE : 05 63 30 63 48

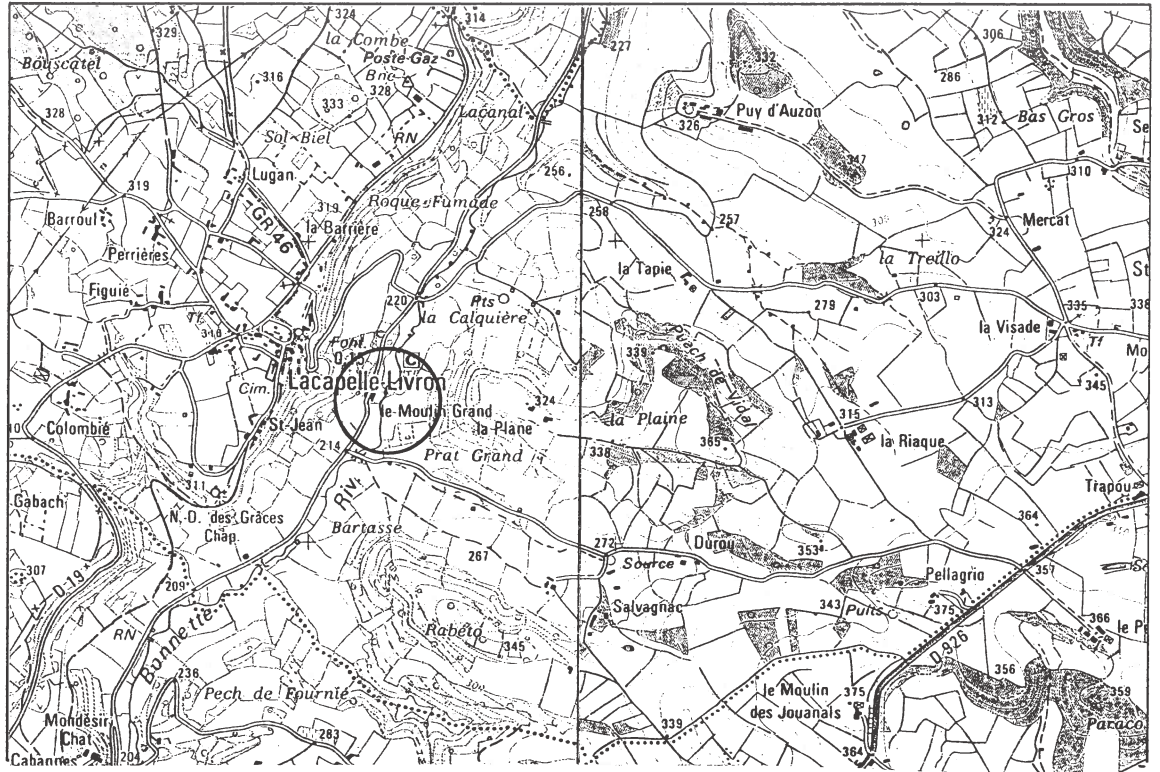

SITUATION  
Ech : 1/25000

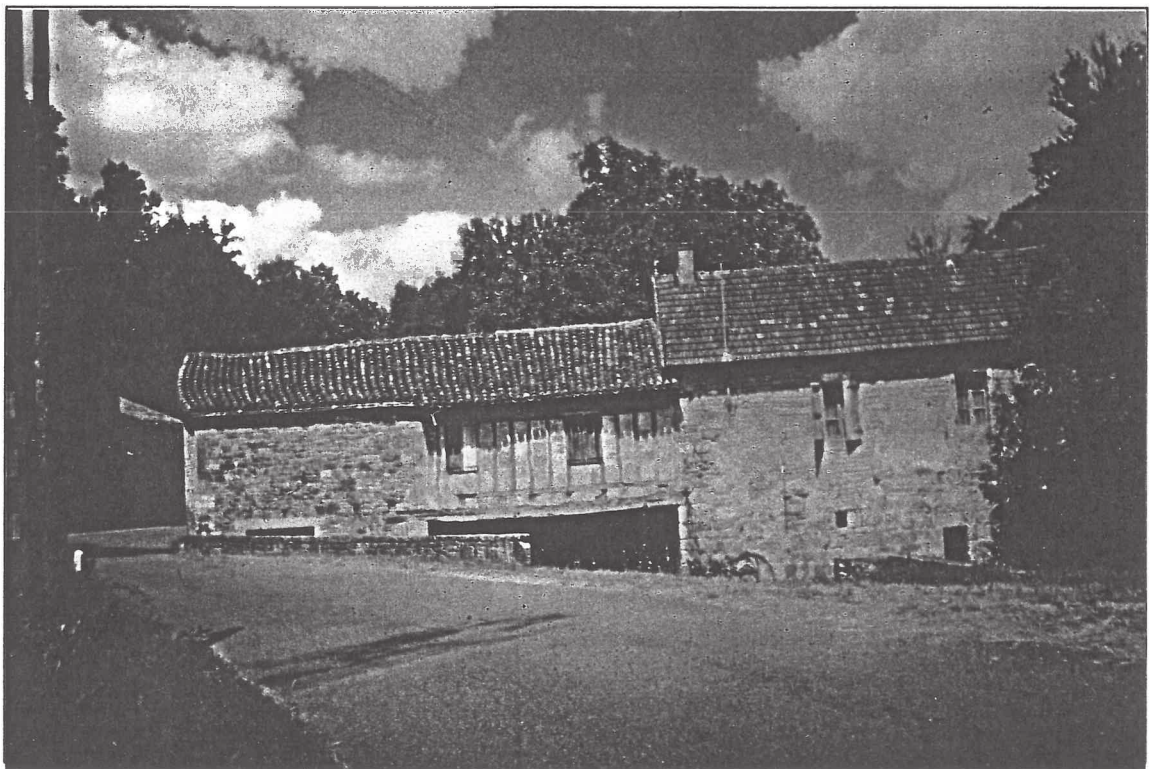

VUE  
GENERALE

COMMUNE : LACAPELLE-LIVRON

PROPRIETAIRE : Guy CARDONNEL

### DESCRIPTION DU BATIMENT

Forme : allongée, R+3

Etat général : assez bon

Superficie : 224 m<sup>2</sup>

Type d'équipement : 3 paires de meules en place et rouet, éléments en bois pour le transport

Matériaux : pierre de taille, torchis et colombage

Environnement : en bordure de la route, cadre agréable et arboré

Datation : XVIII<sup>e</sup> siècle ? Remploi : date 1810 à l'entrée de la boulangerie

Particularités : bâtiment et salle "dans leur jus" avec la boulangerie adjacente

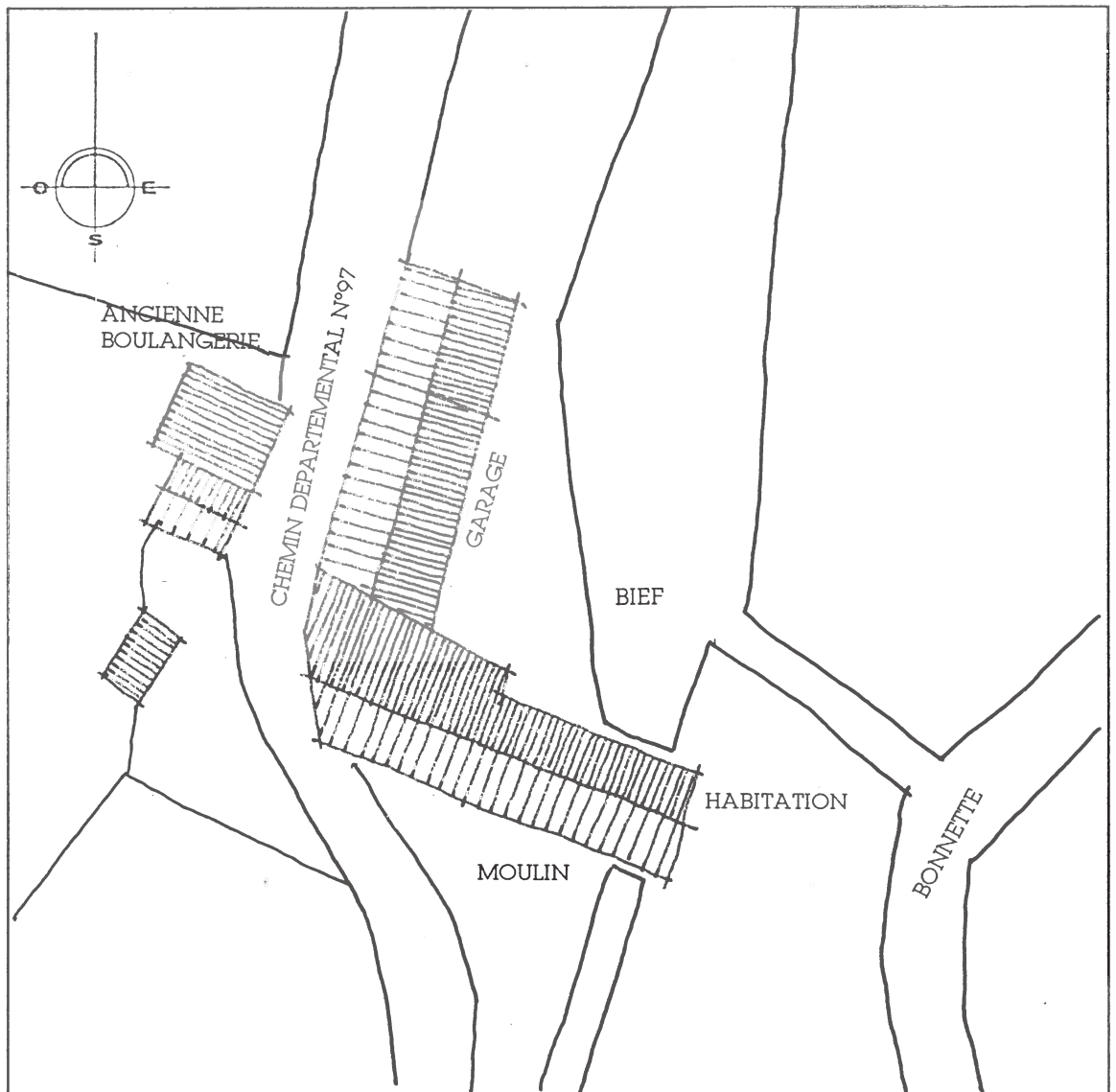

DOCUMENTS  
GRAPHIQUES  
Ech : 1/500

PROJET DU PROPRIETAIRE : non rencontré. Selon des voisins, l'ensemble des bâtiments est à vendre.  
Intérêt : bâti ayant conservé un caractère d'authenticité et salle des meules assez bien préservée

APPRECIATION GENERALE (faisabilité) : ensemble de bâtiments très intéressant (structure pan de bois et appareillage pierre de taille tuf). Boulangerie, moulin et habitation séparés. Les éléments techniques sont en place (3 paires de meules, rouets envasés, trémies, archures, potence). Une restauration permettrait, même s'il ne fonctionne pas, de voir le principe du moulin à eau. Le moulin est à vendre, il serait intéressant de suivre l'évolution de ce projet car des suggestions pourraient être faites au nouveau propriétaire.