

**POLITIQUE DEPARTEMENTALE
DE VALORISATION
DES MOULINS DE TARN-ET-GARONNE**

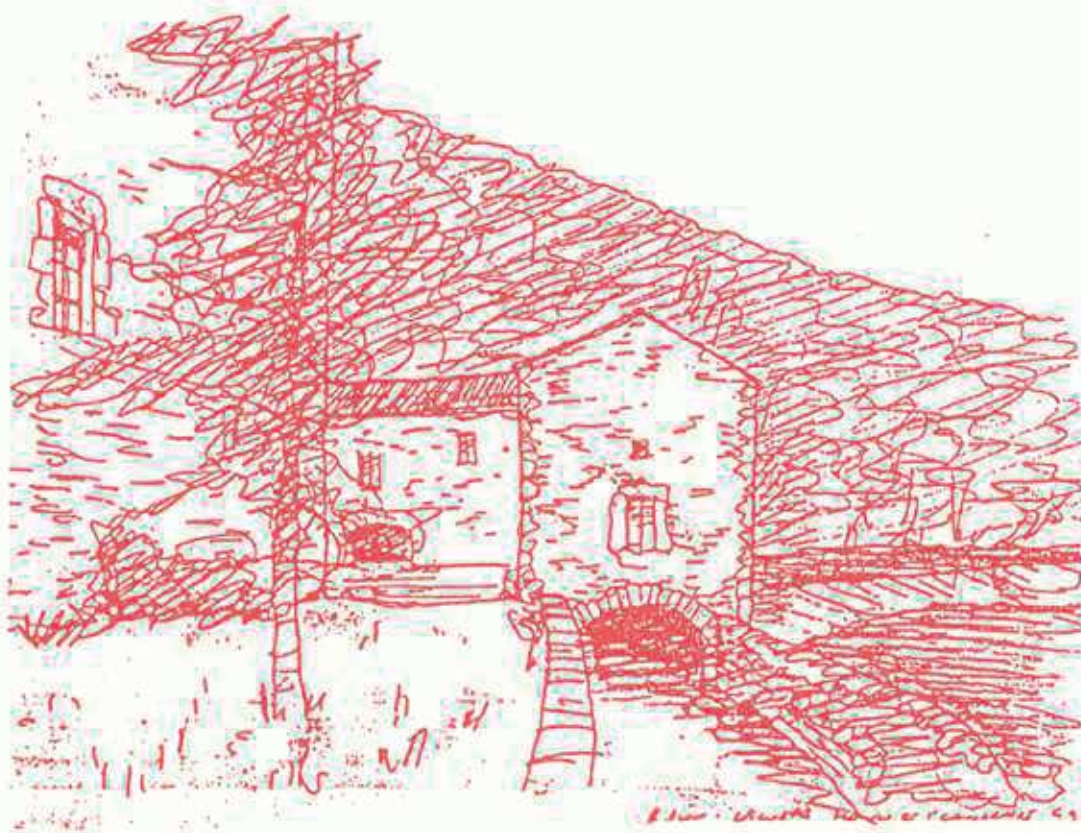

**Extrait de l'étude-test :
les cantons de Caylus et Saint Antonin N.V.**



Conseil d'Architecture, d'Urbanisme et d'Environnement
de Tarn-et-Garonne

Hôtel des Intendants - 82000 MONTAUBAN

Tél : 05 63 63 43 24 - Fax : 05 63 91 22 12



POLITIQUE DEPARTEMENTALE DE VALORISATION
DES MOULINS DU TARN-ET-GARONNE

Fiches par commune

C.A.U.E.82



**POLITIQUE DEPARTEMENTALE DE VALORISATION
DES MOULINS DU TARN-ET-GARONNE**

Commune de Castanet

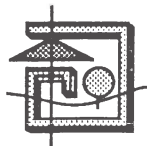

POLITIQUE DEPARTEMENTALE DE VALORISATION DES MOULINS DU TARN-ET-GARONNE

FICHE DE PRE-DIAGNOSTIC

COMMUNE : CASTANET

PROPRIETAIRE : Yves GUILLOT

ADRESSE DU MOULIN : Moulin de Castel

ADRESSE : 18 rue du Soleil Levant
12200 Villefranche de Rouergue

TYPE DE MOULIN : Eau - sur le Ferran

TELEPHONE :

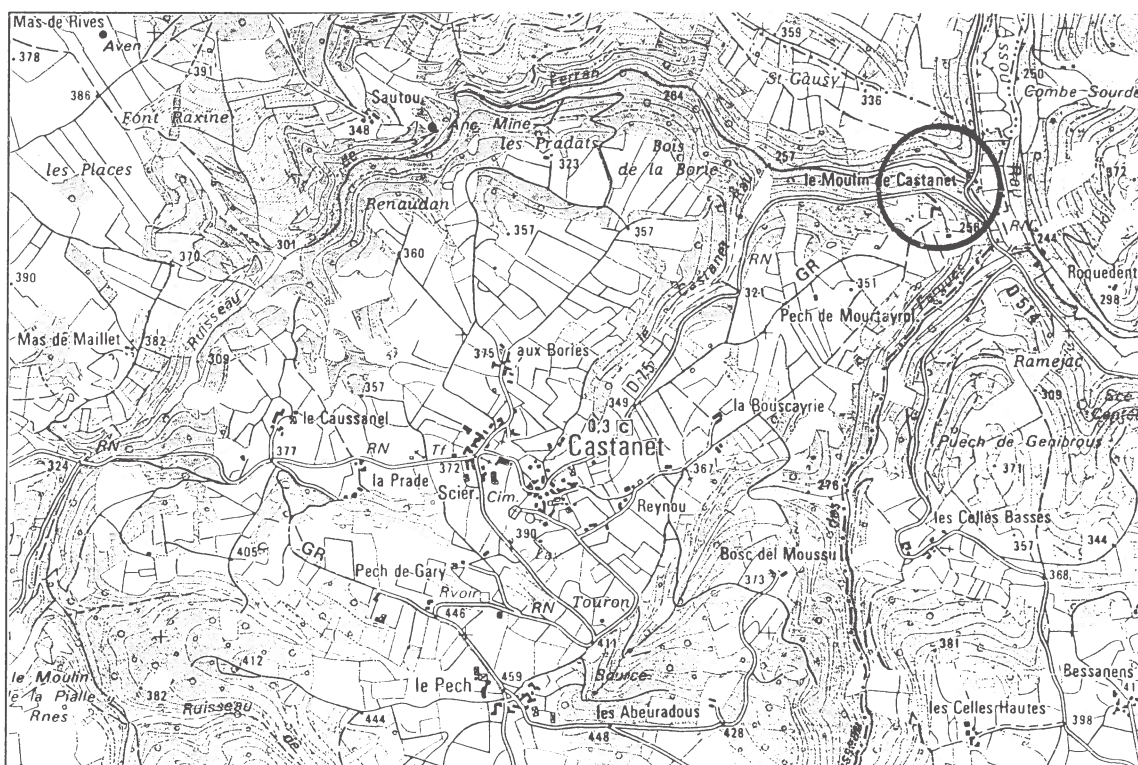

SITUATION
Ech : 1/25000

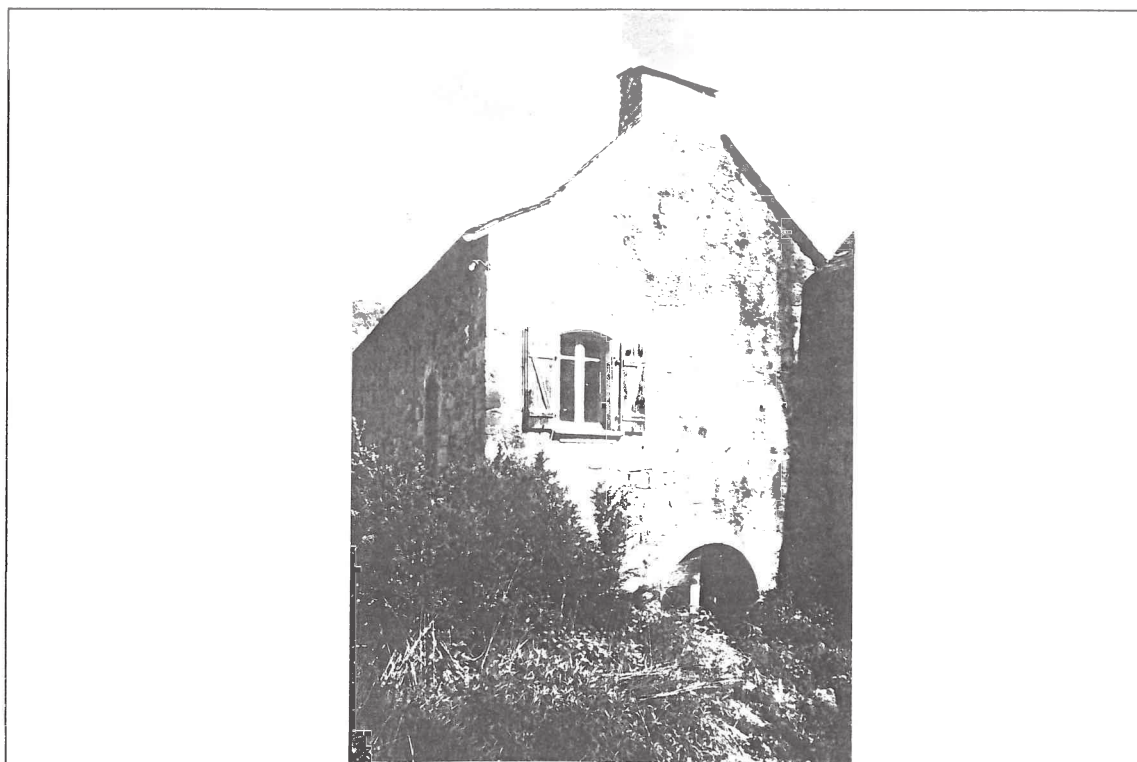

VUE
GENERALE



POLITIQUE DEPARTEMENTALE DE VALORISATION DES MOULINS DU TARN-ET-GARONNE

FICHE DE PRE-DIAGNOSTIC

COMMUNE : CASTANET

PROPRIETAIRE : Monsieur et Madame D'ARMAGNAC

ADRESSE DU MOULIN : "Cambayrac"

ADRESSE : "Couancac" - 46260 VARAIRE

TYPE DE MOULIN : Vent

TELEPHONE : 05 65 31 52 32

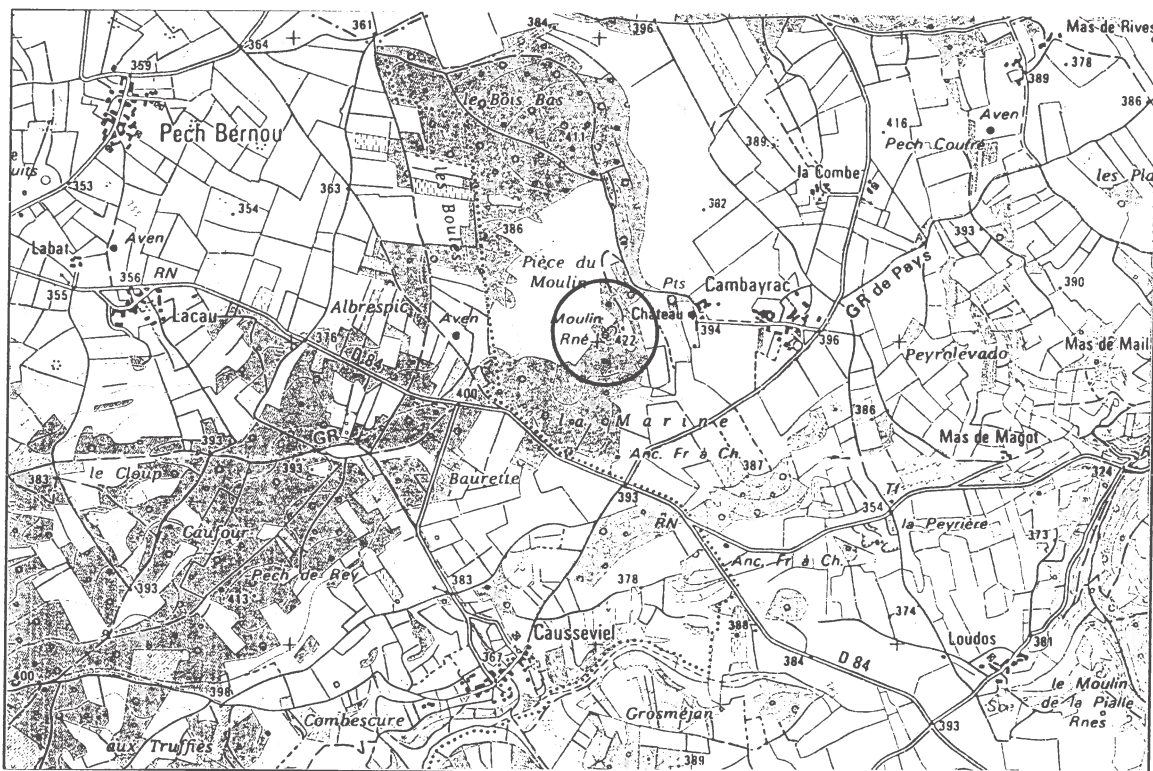

SITUATION
Ech : 1/25000

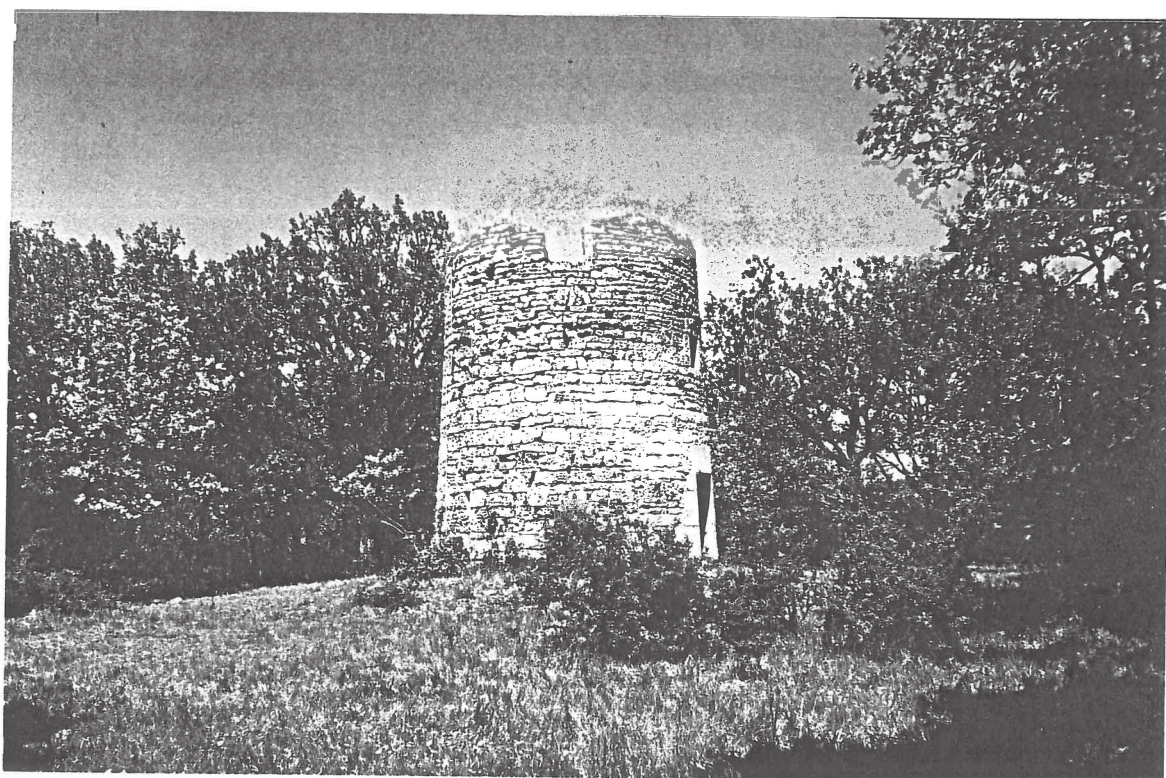

VUE
GENERALE

COMMUNE : CASTANET

PROPRIETAIRE : Monsieur et Madame D'ARMAGNAC

DESCRIPTION DU BATIMENT

Forme : cylindrique classique - 2 portes opposées
1 fenêtre, plusieurs niches

Etat général : mur en bon état - toiture absente
(incendie dû à la foudre)

Superficie : diamètre 5 m

Type d'équipement : manque l'escalier remployé
sur un autre bâtiment - mécanisme absent

Matériaux : pierre calcaire - toiture absente

Environnement : isolé, boisé, petit bâtiment
à proximité

Datation : XIX° ?

Particularités : appartient au domaine du château,
fonctionnait jusque dans les années 40

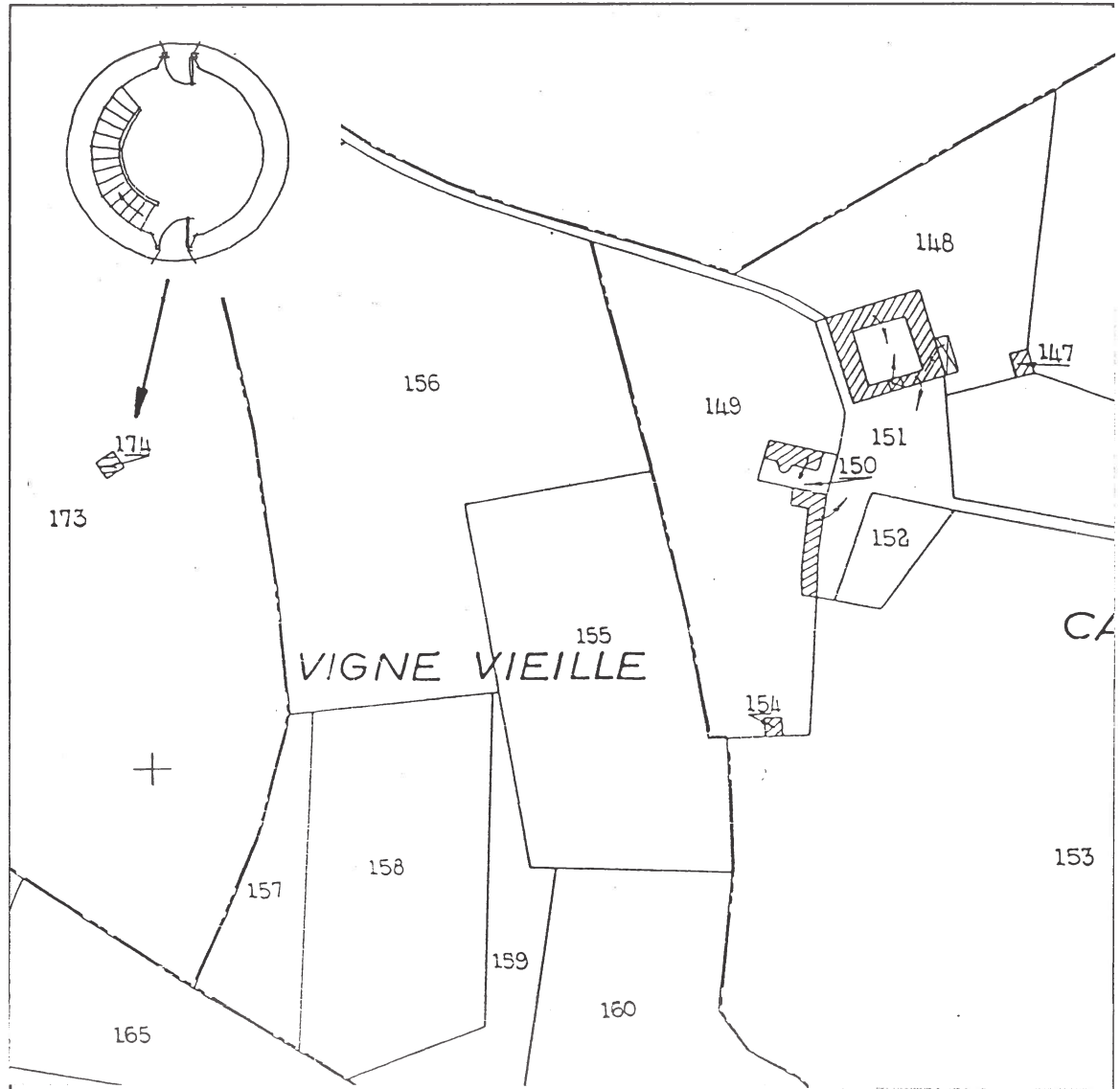

PROJET DU PROPRIETAIRE : actuellement inclus dans la location d'une chasse privée - pas de projet de restauration

APPRECIATION GENERALE (faisabilité) : restitution possible - cadre agréable mais aire de chasse privée



POLITIQUE DEPARTEMENTALE DE VALORISATION DES MOULINS DU TARN-ET-GARONNE

FICHE DE PRE-DIAGNOSTIC

COMMUNE : CASTANET

PROPRIETAIRE : Roland GUINRAL

ADRESSE DU MOULIN : Moulin de la Pialle

ADRESSE : la Pialle - 82160 Castanet

TYPE DE MOULIN : Eau - sur le Ferran

TELEPHONE : contacter la mairie

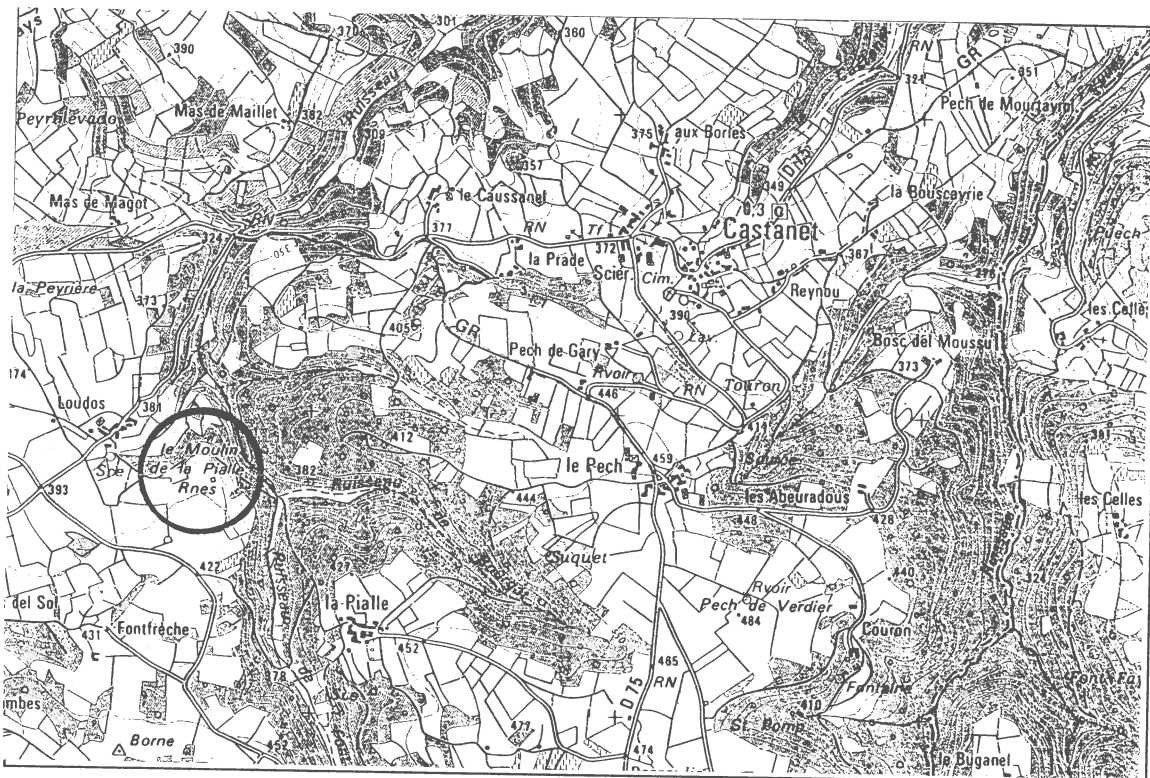

SITUATION
Ech : 1/25000



VUE
GENERALE

COMMUNE : CASTANET

PROPRIETAIRE : Roland GUINRAL

DESCRIPTION DU BATIMENT

Forme : 2 petits bâtiments (équerre + carré)
de 2 niveaux

Superficie : 50 + 40 m² au sol

Matériaux : grès ; toiture trace d'ardoise, lauze ?

Datation : une partie probablement médiévale

Etat général : pas de toiture, effondrée

Type d'équipement : meules présentes

Environnement : isolé, à 1 km d'un hameau ;
accès voiture impossible ; boisé

Particularités : large bassin de retenue ; aménagé
conservé : légumier, cheminée, armoire creusée

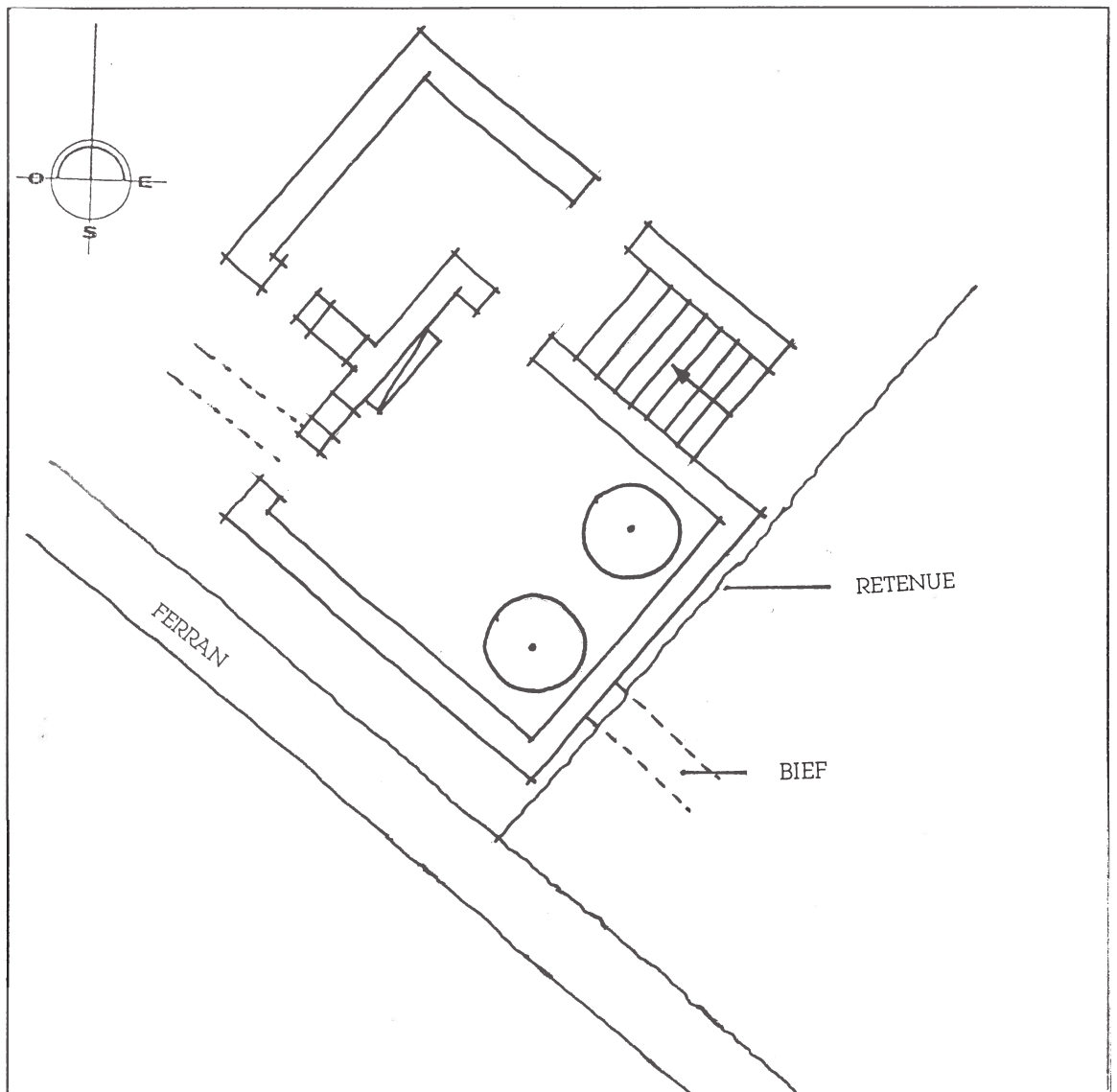

DOCUMENTS
GRAPHIQUES
Ech : 1/1250

PROJET DU PROPRIETAIRE : non rencontré

APPRECIATION GENERALE (faisabilité) : vestiges et ruines, à inscrire dans un circuit de visite après sécurisation,
après accord du propriétaire